

Viking Explorer



Viking Explorer



Fartøy type : Forskningsfartøy 7C3

Bygget : Solnesbåt AS 1997

Tonnage : 25 GT

Mål : 14,95 x 5,45 x 2,85 (3,0)

Klasse : Skipskontrollen Bankfiske 1

Kallesignal : LK 5994

Byggemateriale : Aluminium

Fart og forbruk : ca 8,5 knop, 27 L / t , max speed 10 knts, 40 l/h

Hovedmotor : 400 hk Sabb Iveco,

Gir : Mekanor med vribart 3 blads propelleranlegg

Hjelpemotor : Orion ca 16 kw 230 V generator, Lister ca 13 kw 230 V generator,

Sidepropeller : Mjosund Hydraulisk baug truster. 50 hk

Annet maskineri : Tennfjord styresystem

2 " sentrifugal spylepumpe for sjøvann

2 " Impeller lensepumpe

2 nødlensepumper

Fart og forbruk : Ved marsjart på 8,5 knop og hjelpemotor i drift ca 27 L / t

God trekk kraft iht. størrelse på fartøy. Rekkevidde ca 2000 nm

Kapasiteter : Diesel ca 7000 L, fordelt på 2 tanker. Ferskvann ca 4000 L, septik 300 L tank, Lasterom ca 42 kbm. Isolert bulk, flatt gulv i midten av lasterom og inndeling i seksjoner med bingfjølør

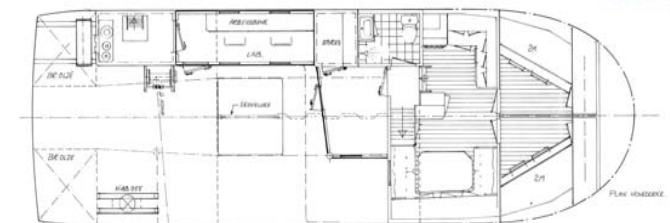
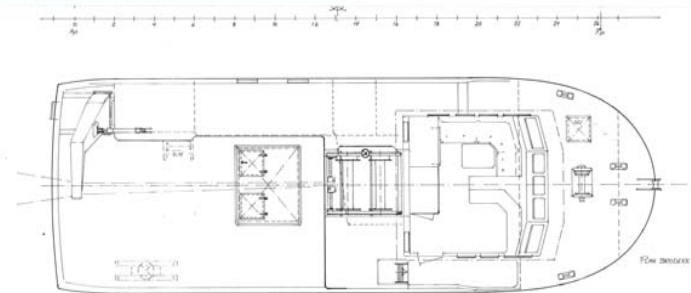
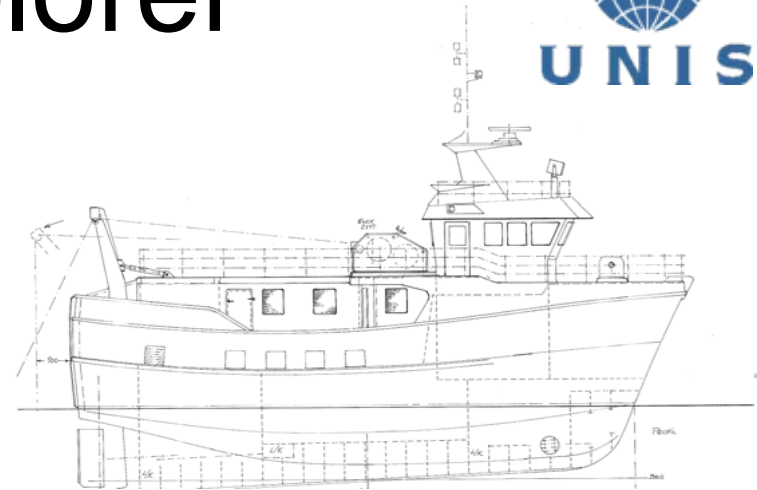

KOPI ORIGINAL

Utrustning



Dekksutstyr :

- Trålspill 3t Lorentsen, garnrull i aluminium, Bløgge / sløyekar,
- Hiab 055 krane 5,5 t/m rekkevidde 7 meter, vinsj kapasitet 15 meter vire og 1000 kg.
- Ankervinsj på fordekk med nokke og vire og kjetting på ca 70 meter
- CTD vinsj kapasitet 1400 kg med 1000 m signalkabel
- Trål / slepevinsj kapasitet 2 x 7000 kg, 2 x 1000 meter vire
- Hydraulisk david på akterdekk, rekkevidde ca 1,5 meter akterfor hekk

Elektronikk :

- Skipper CS 1027 Ekkolodd, 2 x kelvin huges VHF,
- Furuno 50 GPS,Olex kartmaskin, Kartplotter på dekk,
- 48 miles Anitzu radar,
- Furuno multipel gps,
- værstasjon,
- maxsea kartplotter,
- Iridium sat.tlf,
- Nokia gsm tlf,
- wesmar sonar,
- radartransponder,
- nødpeilesender
- AP 45 Robertson autopilot,
- Wesmar SS 390 E sonar,
- Brovaktalarm,



Utrustning



Lab rom :

- lukket lab areal på SB, 230 V og 232 data plugg til CTD vinsj

Innredning :

- 2 x lugarer, 4 køyer,
- 220 V bysseovn,
- kjøleskap og fryser, stereo, DVD, CD, flatskjærm TV, vaskemaskin og tørketrommel, dusj og WC,

Overnattingskapasitet

- max 7 pax. (inkl. mannskap)

Dagstur kapasitet

- 12 + mannskap

Sikkerhets utstyr :

- 2 x Redningsflåte for totalt 20 personer,
- BX9A brannvarslings anlegg,
- Jotron nødpeilesender,
- radar transponder,
- overlevningsdress til alle ombord.

Lettbåt:

- Hårek aluminiumsbåt, ca 15 " med 15 hk Yamaha firetakt





