

みんなの発表
こどものうた
アンサンブル

For Piano Kids

もくじ

勇気100%

スコア	2
鍵盤ハーモニカ	8
ピアノ I	9
ピアノ II・III	10
グロッケン	12

アンパンマンのマーチ

スコア	13
鍵盤ハーモニカ	18
ピアノ I	19
ピアノ II	20
ピアノ III	21
グロッケン	22
木琴	22

鉄腕アトム

スコア	23
鍵盤ハーモニカ	26
ピアノ I	26
ピアノ II	27
グロッケン	27

おどるポンポコリン

スコア	28
ピアノ I	33
ピアノ II・III	34
ピアノ IV	36
シロフォン	37

夢をかな

スコア	
ピアノ II・III	
ピアノ I	
グロッケン	
シロフォン	

大き

スコア	
ピアノ I・II	
ピアノ III・IV	
グロッケン	
ハンドベル	

ビリー

スコア	
ピアノ I・II	
ピアノ III・IV	
うた	
グロッケン	
ハンドベル	

S S
A A
M M
P P
L L
E E
S S
A A
M M
P P
L L
E E

LOVE THE ORIGINAL
楽譜のコピーはやめましょう

勇気 100%

作曲：馬飼野康二 編曲：秋 敦

使用楽器と演奏ポイント

鍵盤ハーモニカ

ソロでも複数でも演奏できます。

ピアノ I・II・III (片手奏)

ピアノ I～IIIは1台のピアノで演奏(連弾)
また、ピアノIIとIIIは1人(両手奏)で演

グロッケン

グロッケンを電子楽器で代用する場合は、
※グロッケンには実際には楽譜の2オク

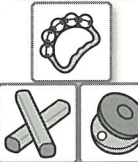

上段：スズ/下段：クラベス&カスターネット
3人の奏者が必要です。

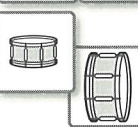

パーカッション

上段：小だいこ/下段：大だいこ
大だいこ、小だいこが用意できない場合
代わりにタンブリンあるいは手びょうり

S
A
M
P
L
E
S
A
M
P
L
E

♩=126 げんきよく

S
A
M
P
L
E
S
A
M
P
L
E

© 1993 by NHK Publishing, Inc.
& Sogovision Music Inc.
& JOHNNY COMPANY, INC.

5 **A**

gva
mf

I
II
III

mf

S S
A A
M M
P P
L L
E E

10 **B**

(gva)

I
II
III

S S
A A
M M
P P
L L
E E

15

(gva)

I

II

III

S S
A A
M M
P P
L L
E E

20

(gva)

I

II

III

スズ
mp
クラベスのみ

S S
A A
M M
P P
L L
E E

25

cresc.

(*gva*)

I *cresc.*

II *cresc.*

III *mp cresc.*

mf

mf

S
A
M
P
L
E

S
A
M
P
L
E

30

(*gva*)

I

II

III

S
A
M
P
L
E

S
A
M
P
L
E

35

E

(8va)

I

II

III

SAMPLE SAMPLE

40

(8va)

I

II

III

SAMPLE SAMPLE

45 1.

(*gva*)

I

II

III

S S
A A
M M
P P
L L
E E

50

mf

(*gva*)

I

II

III

mf

mp

mf

mf

Coda

(*gva*)

D.S.

S S
A A
M M
P P
L L
E E

鍵盤ハーモニカ

♩=126 げんきよく

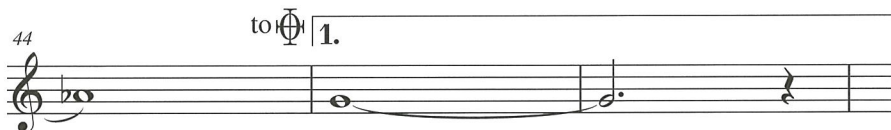
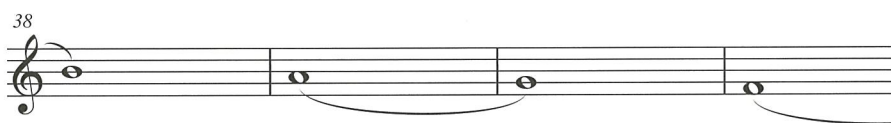
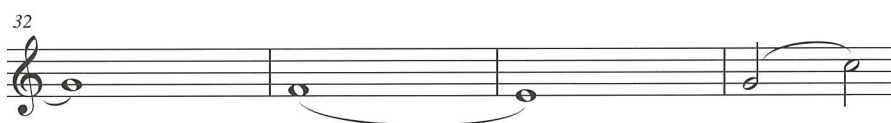
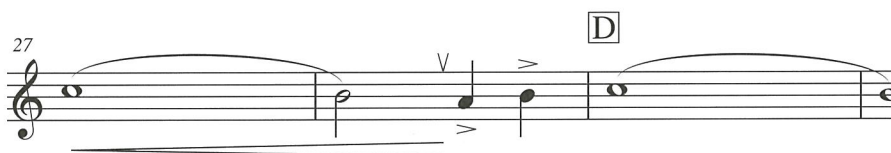
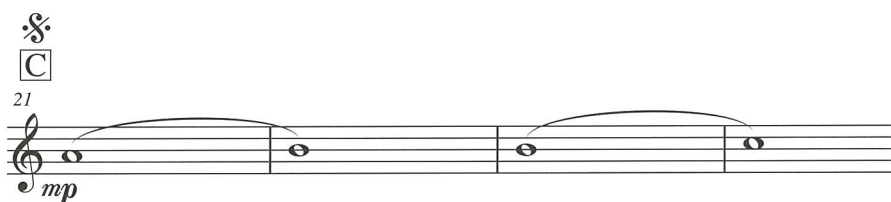
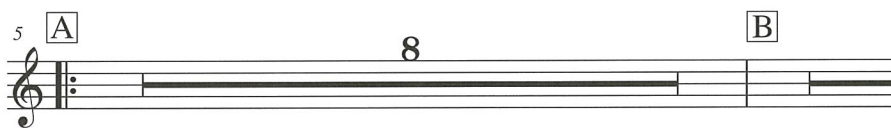

S S
A A
M M
P P
L L
E E

S S
A A
M M
P P
L L
E E

S S
A A
M M
P P
L L
E E

3/4
敦子

ピアノ I

♩=126 げんきよく

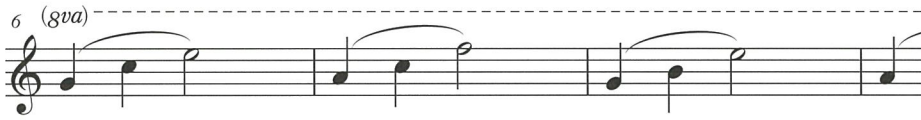

B

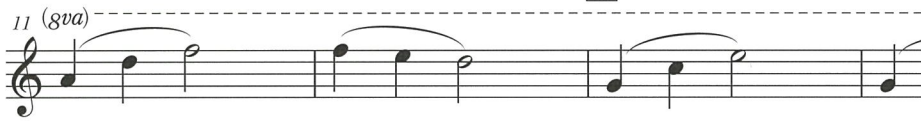

C

D

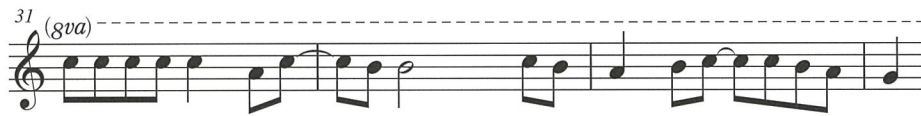
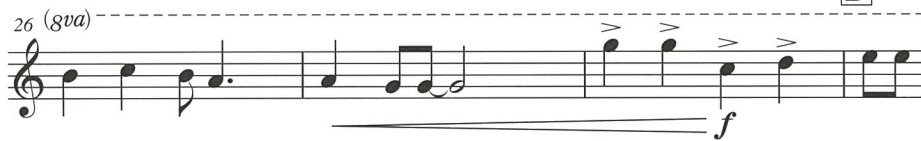

E

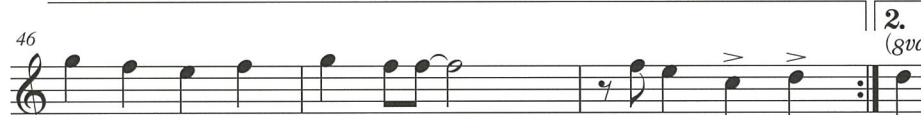

2.
(8va)

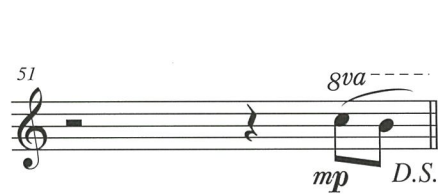

mp D.S.

⊕ Coda
(8va)

S S
A A
M M
P P
L L
E E

S S
A A
M M
P P
L L
E E

S S
A A
M M
P P
L L
E E

ピアノⅡ・Ⅲ

♩=126 げんきよく

II

III

6

11

15

19

24

S S
A A
M M
P P
L L
E E

S S
A A
M M
P P
L L
E E

S S
A A
M M
P P
L L
E E

3/4
女子

D
29

33

E
37

41

45 **1.**

50

Coda

**S
A
M
P
L
E** **S
A
M
P
L
E**

**S
A
M
P
L
E** **S
A
M
P
L
E**

**S
A
M
P
L
E** **S
A
M
P
L
E**

グロッケン

♩=126 げんきよく

SAMPLE SAMPLE SAMPLE SAMPLE SAMPLE SAMPLE SAMPLE SAMPLE SAMPLE SAMPLE

%
敦子

アンパンマンの マーチ

作曲：三木たかし 編曲：大宝 博

使用楽器と演奏ポイント

鍵盤ハーモニカ

ソロでも複数でも演奏できます。

ピアノ I・II・III (片手奏)

ピアノ I～IIIは1台のピアノで演奏(連弾)で、
ピアノ IIは両手で演奏すると、さらにやさし

グロッケン

グロッケンを使わない場合は、ピアノで代用し
そのときは、楽譜の1オクターブ上で演奏し

木琴

シロフォンやマリンバでも演奏できます。
※人数が足りない場合は省略してもかま

パーカッション

上段：カスタネット&スズ/下段：タンブリ
3人の奏者が必要です。

編成を大きくする場合、カスタネット・パート
を大だいこで演奏するとよいでしょう。

※奏者が2人だけの場合、スズは省略して

S
A
M
P
L
E

S
A
M
P
L
E

S
A
M
P
L
E

S
A
M
P
L
E

♩=92 げんきよく

A

I

II

III

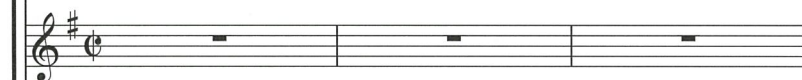
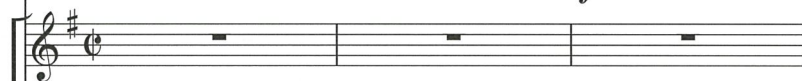
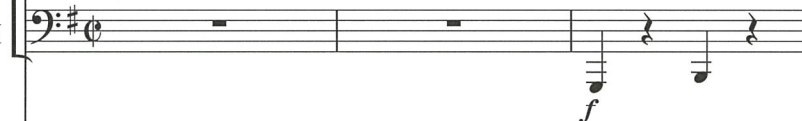

カスタネット

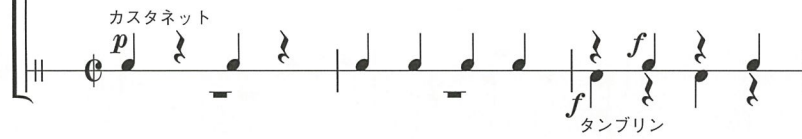

タンブリン

6

I

II

III

S S
A A
M M
P P
L L
E E

11 **B**

mp

I

II

III

p *f*

p *f*

f

mp

f

S S
A A
M M
P P
L L
E E

16 C

S S
A A
M M
P P
L L
E E

21

S S
A A
M M
P P
L L
E E

D
27

f

mf

mf

mf

スズ
p

S S
A A
M M
P P
L L
E E

32

cresc.

cresc.

cresc.

mf

cresc.

カスタネット
p

S S
A A
M M
P P
L L
E E

37

S S
A A
M M
P P
L L
E E

43

F

S S
A A
M M
P P
L L
E E

鍵盤ハーモニカ

アン

千博

♩=92 げんきよく A

7

12

20

28

33 E

38

44

S S
A A
M M
P P
L L
E E

S S
A A
M M
P P
L L
E E

ピアノ I

アン

S S
A A
M M
P P
L L
E E

S S
A A
M M
P P
L L
E E

S S
A A
M M
P P
L L
E E

♩=92 げんきよく

2

A

f

7

13

f *p*

C

18

p *f*

23

p *f*

28

mf

E

33

cresc. *f*

38

44

f

ピアノ II

アン

子博

S S
A A
M M
P P
L L
E E

S S
A A
M M
P P
L L
E E

♩=92 げんきよく

2

A

f

7

12

f

C

f

p

22

p

D

27

mf

E

33

cresc.

f

38

44

f

ピアノⅢ

アン

♩=92 げんきよく

2

A

f

7

13

2

f

C

19

p

f

25

D

f

mf

31

cresc.

37

42

F

2

f

S S
A A
M M
P P
L L
E E

S S
A A
M M
P P
L L
E E

S S
A A
M M
P P
L L
E E

グロッケン

アン

S S
A A
M M
P P
L L
E E

チ
博

♩=92 げんきよく

2 [A] 8 [B] 8

[D] 27

mf

32 [E] 2

f

38

[F] 43

p

2

木琴

アン

S S
A A
M M
P P
L L
E E

チ
博

♩=92 げんきよく

2 [A] 8 [B] *mp*

16 [C] 2 [D] 8 *mf*

31 *mf* *cresc.*

37

[F] 43

mp

2

鉄腕アトム

作曲：高井達雄 編曲：大宝 博

使用楽器と演奏ポイント

鍵盤ハーモニカ

ソロでも複数でも演奏できます。

ピアノ I (片手奏)
ピアノ II (両手奏)

中心的な役割を果たすパートです。
ピアノ I～IIは1台のピアノで演奏(連弾)で

グロッケン

グロッケンを使わない場合は、ピアノで代用
そのときは、楽譜の1オクターブ上で演奏し

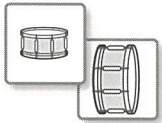

パーカッション

上段：小だいこ / 下段：大だいこ
2人の奏者が必要です。
小だいこをカスタネット、大だいこをタンブ
アンサンブル全体のバランスを考えて、楽

S
A
M
P
L
E
S
A
M
P
L
E

♩=120 軽快に

※ (D.S.time only)

鍵盤ハーモニカ

I

II

グロッケン

小だいこ

大だいこ

f

p

mf

f

p

f

※ カッコの部分は D.S.したときだけ演奏しましょう

S
A
M
P
L
E
S
A
M
P
L
E

6

I

II

S
A
M
P
L
E

S
A
M
P
L
E

B

I

II

S
A
M
P
L
E

S
A
M
P
L
E

16 to ♩

I

II

S
A
M
P
L
E

S
A
M
P
L
E

20

I

II

p

S
A
M
P
L
E

S
A
M
P
L
E

鍵盤ハーモニカ

♩=120 けい快的に 2 ※ (D.S.time only)

A

f

6

B

11

15

C

19

※ カッコの部分は D.S.したときだけ演奏しましょう

ピアノ I

♩=120 けい快的に 2 ※ (D.S.time only)

A

f

7

12

17 to Φ

C

p

21

D.

S
A
M
P
L
E

ム博

S
A
M
P
L
E

ム博

ピアノ II

♩=120 けいかい 軽快に

A

p *mf* *f*

7

13

C

19

p

S S
A A
M M
P P
L L
E E

S S
A A
M M
P P
L L
E E

グロッケン

♩=120 けいかい 軽快に

A

p 3

8

B

14

C

19

p

おどるポンポコ

作曲：織田哲郎 編曲：有泉久美

使用楽器と演奏ポイント

ピアノ I (片手または両手奏)
 ピアノ II (片手奏)
 ピアノ III (片手奏)
 ピアノ IV (両手奏)

1台のピアノで4人の連弾になっています
 また、ピアノIIとIIIは1人(両手奏)で演

シロフォン

電子楽器などで代用する場合、グリッサコ
 遊び心を持って取り組んでください。
 ※シロフォンは、実際には楽譜よりも

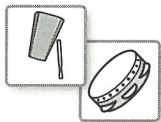

パーカッション

上段：カウベル/下段：タンブリン
 タンブリンは、革のないもので手首を使
 ももちろん普通のタンブリンでもかまいま

マラカス

※カウベル、マラカスは小だいこやシ

S
A
M
P
L
E
S
A
M
P
L
E

♩=138 ノリノリで

© 1989 by NAOS CO., Ltd.
 Sakura Production
 & FUJIPACIFIC MUSIC INC.

S
A
M
P
L
E
S
A
M
P
L
E

5

I

II

III

IV

(gva bassa)

S S
A A
M M
P P
L L
E E

9

B

I

II

III

IV

(gva bassa)

S S
A A
M M
P P
L L
E E

13

I

II

III

IV

(8va bassa)

S S
A A
M M
P P
L L
E E

17

I

II

III

IV

(8va bassa)

C

S S
A A
M M
P P
L L
E E

21

S S
A A
M M
P P
L L
E E

25

S S
A A
M M
P P
L L
E E

29

I

II

III

IV

(gva bassa)

S
S
A
A
M
M
P
P
L
L
E
E

1. (gva) ----- 2.

33

I

II

III

IV

mf

(gva)

S
S
A
A
M
M
P
P
L
L
E
E

ピアノ I

お

S S
A A
M M
P P
L L
E E

S S
A A
M M
P P
L L
E E

S S
A A
M M
P P
L L
E E

♩=138 ノリノリで

mf

A *mf*

5

9 **B**

13

18 **C** *f*

23

28

33 (8va) *mf* *rit.* (8va)

ピアノⅡ・Ⅲ

♩

S S
A A
M M
P P
L L
E E

S S
A A
M M
P P
L L
E E

ン
美子

♩=138 ノリノリで

II

III

A

5

9

B

13

17 C

21

25 D

29

33 1. 2. rit.

S S
A A
M M
P P
L L
E E

S S
A A
M M
P P
L L
E E

S S
A A
M M
P P
L L
E E

ピアノⅣ

♩

ン
子

♩=138 ノリノリで

S
A
M
P
L
E

S
A
M
P
L
E

S
A
M
P
L
E

S
A
M
P
L
E

シロフォン

お

ノ
子

♩=138 ノリノリで

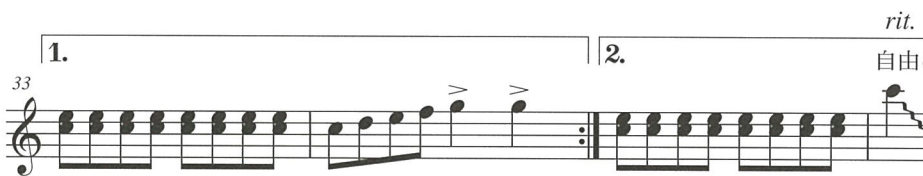
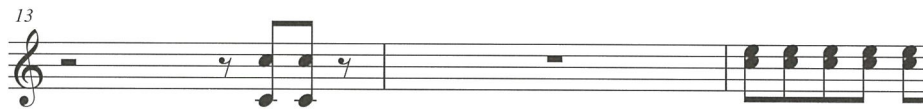

rit.
自由

S S
A A
M M
P P
L L
E E

S S
A A
M M
P P
L L
E E

S S
A A
M M
P P
L L
E E

夢をかなえて ドラえもん

作曲：黒須克彦 編曲：秋 敦子

使用楽器と演奏ポイント

ピアノ
I・II・III
(片手奏)

ピアノ I~IIIは1台のピアノで演奏(連弾
また、ピアノ IIとIIIは1人(両手奏)で演奏)

グロッケン

グロッケンを電子楽器で代用する場合は、
※グロッケンは、実際には楽譜の2オク

シロフォン

シロフォンを用意できない場合は省略して

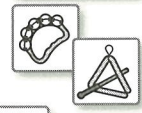

パーカッション

上段：スズ/下段：トライアングル
2人の奏者が必要です。

上段：カスタネット&タンブリン(または
は大だいこ

3人の奏者が必要です。大だいこは□が
大だいこが用意できない場合、カスタネ
てもよいでしょう。

♩=112 (♩=♩³) げんきよく

S
A
M
P
L
E

S
A
M
P
L
E

S
A
M
P
L
E

S
A
M
P
L
E

5 **A**

I *mf*

II *mf*

III *mf*

m

m

カステネット *mf*

タンブリン *mf*

S S
A A
M M
P P
L L
E E

10 **B**

I *gva*

II

III

m

m

カステネット *mf*

タンブリン *mf*

S S
A A
M M
P P
L L
E E

15

I
II
III

S S
A A
M M
P P
L L
E E

20

8va

mp

mp

mp

スズ

トライアングル

mp

mp

I
II
III

S S
A A
M M
P P
L L
E E

25 (gva)

S S
A A
M M
P P
L L
E E

30

S S
A A
M M
P P
L L
E E

35

I

II

III

S S
A A
M M
P P
L L
E E

40

I

II

III

to

S S
A A
M M
P P
L L
E E

45

I

II

III

S S
A A
M M
P P
L L
E E

⊕ Coda

51

I

II

III

S S
A A
M M
P P
L L
E E

ピアノⅡ・Ⅲ

夢を

ん
敦子

※ピアノⅠのパート譜は46ページにあります。

♩ = 112 (♩ = ♩ = ♩) げんきよく

II
III

mp

6

11 B

16

21 C

mp

S
A
M
P
L
E

S
A
M
P
L
E

S
A
M
P
L
E

S
A
M
P
L
E

S
A
M
P
L
E

26 D *f*

31

36 E

41 to 1.

46 2.

Coda
51

S
A
M
P
L
E

S
A
M
P
L
E

S
A
M
P
L
E

S
A
M
P
L
E

ピアノ I

夢を

ん
敦子

♩=112 (♩♩♩♩) げんきよく

mp

7 mf 3 gva

17 3 gva mp

24 (gva)

29 D f

34 E

39

44 2.

50 gva D.S.

♩ Coda

S S
A A
M M
P P
L L
E E

S S
A A
M M
P P
L L
E E

グロッケン

夢をか

♩ = 112 (♩ = ♩³) げんきよく

mp *gliss.*

8 *mf* [B]

17 [C] [D] *f*

31

36 [E]

41 to 1.

46 2.

51 Coda

S S
A A
M M
P P
L L
E E

S S
A A
M M
P P
L L
E E

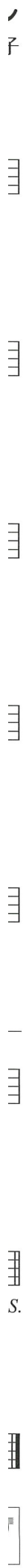

シロフォン

夢を

ん
敦子

♩=112 (♩=♩³) げんきよく

mp *gli*

8 *mf* **B**

17 **C**

31

36 **E**

41 *to* **1.**

46 **2.**

Coda
51

SAMP SAMP PLE PLE SAMP SAMP PLE PLE

S
A
M
P
L
E

S
A
M
P
L
E

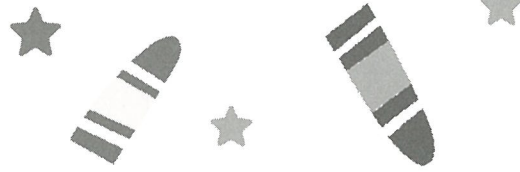

S
A
M
P
L
E

S
A
M
P
L
E

大きな古時計

作曲：Henry Work 編曲：有泉久

使用楽器と演奏ポイント

ピアノ
I・II・III・IV
(片手奏)

1台のピアノで4人(片手奏)の連弾にな
また、ピアノIとII、ピアノIIIとIVはそ

グロッケン

ピアノや電子楽器で代用する場合は、な
※グロッケンは、実際には楽譜よりも

ハンドベル

11音使いますので、5人での演奏がおす
ハンドベルを使わない場合は、電子楽器が
■ハンドベルの使用音と音の割り当て

人数を変える場合はこの表を参考に、各
トライアングル：クローズ演奏(手で押さ
かせてたたく)だけ演奏
ウッドブロック：時計のように演奏しまし

パーカッション

S
A
M
P
L
E
S
A
M
P
L
E

♩ = 86 なつかしさをこめて

S
A
M
P
L
E
S
A
M
P
L
E

5 **A**

mf

mf

mf

mf

mp

※ 2nd time only
mf

11 **B**

mf

mf

mf

mf

mp

mf

※ カッコの部分はくりかえしの時だけ演奏しましょう

S S A A M M P P L L E E

17

I *mp*

II *mp*

III *mp*

IV *mp*

mp

mp

mp

mp

S S
A A
M M
P P
L L
E E

23

I *mf*

II *mf*

III *mf*

IV *mf*

mf

mf

mf

mf

S S
A A
M M
P P
L L
E E

29

I

II

III

IV

V

VI

VI

VI

S S
A A
M M
P P
L L
E E

34

I

II

III

IV

V

VI

VI

VI

S S
A A
M M
P P
L L
E E

ピアノ I・II

♩=86 なつかしさをこめて

I

II

mp mf

7

mp

B

13

mf

C

19

p

1.

25

mf

D

31

mf p

S S
A A
M M
P P
L L
E E

汁
子

ピアノⅢ・Ⅳ

♩=86 なつかしさをこめて

III
IV

7

B
13

19 C

25 1.

D
31

S
A
M
P
L
E

S
A
M
P
L
E

S
A
M
P
L
E

S
A
M
P
L
E

ト
子

レ
ミ

レ
ミ

レ
ミ

レ
ミ

レ
ミ

レ
ミ

レ
ミ

レ
ミ

レ
ミ

レ
ミ

レ
ミ

レ
ミ

レ
ミ

グロッケン

計
奏子

♩ = 86 なつかしさをこめて

5 [A] 8 [B] *mf*

15 3

[C] 21

25 1.

29 2. [D] *p*

33 3

S S
A A
M M
P P
L L
E E

S S
A A
M M
P P
L L
E E

ハンドベル

♩=86 なつかしさをこめて

5 **A** 3 ※ 2nd time only

12 **B**

C 21

25 **1.**

29 **2.** **D**

34 **E**

※ カッコの部分はくりかえしの時だけ演奏しましょう

S S
A A
M M
P P
L L
E E

S S
A A
M M
P P
L L
E E

ト

ビリーヴ (BELIEVE)

作詞・作曲：杉本竜一 編曲：上 明

使用楽器と演奏ポイント

うた

出演者や観客といっしょに歌いましょう！

ピアノ
I・II・III・IV
(片手奏)

1台のピアノで4人(片手奏)の連弾になる。また、ピアノIとII、ピアノIIIとIVはそれぞれ

グロッケン

※グロッケンは、実際には楽譜よりも2オクターブ高く演奏する。

ハンドベル

4人での演奏がおすすめです。各奏者は3オクターブ低い音で演奏する。■ハンドベルの使用音と音の割り当て

人数を変える場合はこの表を参考に、各奏者の人数を調整してください。

S
A
M
P
L
E
S
A
M
P
L
E

♩ = 96

S
A
M
P
L
E
S
A
M
P
L
E

5 **A** *mp*

た と え ば き み が ー き ず つ い て く じ け そ
 も し も だ れ か が き み の そ ば で な き だ し

I *mp*

II *mp*

III *mp*

IV *mp*

S S
 A A
 M M
 P P
 L L
 E E

9

か な ら ず ぼ く が そ ば に い て さ さ え て
 だ ま っ て う で を と り な が ら い っ し ょ に

I

II

III

IV

S S
 A A
 M M
 P P
 L L
 E E

B

13 *mf*

せ かい じゅう の き ぼう し
 せ かい じゅう の き ぼう し

mf

mf

mf

mf

mf

mf

S S
 A A
 M M
 P P
 L L
 E E

18 *mp* **C**

きゅう は まわっ て る い ま
 きゅう を つつみ た い い ま

mp

mp

mp

mp

mp

mp

S S
 A A
 M M
 P P
 L L
 E E

23

を に あ け る と な き ら か あ な こ し が み れ
 な れ る な き ら あ な こ し が み れ

S S
 A A
 M M
 P P
 L L
 E E

28

み が い つ — — の ひ か —
 さ が お お ま — — そ ら に —
 — — — — み ら い の —

D
cresc.

S S
 A A
 M M
 P P
 L L
 E E

32

だ ろう }
だ ろう }
と き }

f

I believe in fu - ture

I

f

II

f

III

f

IV

f

f

S S
A A
M M
P P
L L
E E

E

37

I

II

III

IV

mp

mp

f

S S
A A
M M
P P
L L
E E

41

I *mp*

II *mp*

III

IV

S S
A A
M M
P P
L L
E E

♩ Coda

46

I *mf*

II *mf*

III *mf*

IV *mf*

S S
A A
M M
P P
L L
E E

ピアノ I・II

※うたのパート譜は68ページにあります。

I $\text{♩} = 96$ 4 **A** *mp*

II 4 *mp*

8

12 **B** *mf*

mf

17

S S
A A
M M
P P
L L
E E

S S
A A
M M
P P
L L
E E

三
子

22

28

33

41

46

S
A
M
P
L
E

S
A
M
P
L
E

S
A
M
P
L
E

S
A
M
P
L
E

ピアノⅢ・Ⅳ

♩ = 96

III 4 A

IV 4

mp

8

B

13

mf

mf

18

C

mp

mp

23

S S
A A
M M
P P
L L
E E

S S
A A
M M
P P
L L
E E

目 野

28 $\text{\textcircled{D}}$
cresc.

32
f

37 $\text{\textcircled{E}}$
mp

42

$\text{\textcircled{C}}$ Coda
46
mf

S S
A A
M M
P P
L L
E E

S S
A A
M M
P P
L L
E E

うた

三子

SAMPLE SAMPLE SAMPLE SAMPLE

♩ = 96

4

A *mp*

た と え ば き み が ー き ず
も し も だ れ か が き み の

8

な っ た と き は か な ら ず ぼ く が そ ば に い
な っ た と き は だ ま っ て う で を と り な が

12

B *mf*

そ の か た を せ か い じ ゅ う の
く れ る よ ね せ か い じ ゅ う の

17

こ の ち き ゅ う は ま わ つ
こ の ち き ゅ う う を つ つ

C

21

ま ー み ら い の ー と び ら を
ま ー す な お な ー き も ち に

25

か な し が や く い
あ こ が れ や く い

D *cresc.*

29

つ ー の ひ か ー よ ろ こ び に
お ー ー ぞ ら に ー は じ け ら て ー
ま ー み ら い の ー と び ら を ー

33

f

to Coda 1.

I believe in fu - ture しん じ て る

45

2.

る い

Coda

る

D.S.

グロッケン

♩ = 96
mf

5 [A] 8 [B]

16

22

28 cresc. [D]

33 3 to Coda 1. f

38

42

Coda
46 mf

S S)
A A 子
M M
P P
L L
E E
S S
A A
M M
P P
L L
E E

ハンドベル

♩ = 96
mf

5 [A] 8 [B]

16

[C] 21 mp

27 [D] cresc.

33 f

[E] 37 f

41

⌘ Coda 46 mf

S S
A A
M M
P P
L L
E E

S S
A A
M M
P P
L L
E E

S S
A A
M M
P P
L L
E E

三) 子

2.S.

S
A
M
P
L
E

S
A
M
P
L
E

S
A
M
P
L
E

S
A
M
P
L
E

S
A
M
P
L
E

S
A
M
P
L
E

S
A
M
P
L
E

S
A
M
P
L
E

ピアノ連弾・アンサンブル
みんなの発表会 こどものうた・アンサンブル!

編 曲 あき あつ こ 秋 敦子 / ありいずみ く み こ 有泉久美子 / おおたから ひろし 大宝 博
かみ あき こ
上 明子

発行者 谷口恵治

発行所 株式会社ヤマハミュージックメディア
〒171-0033 東京都豊島区高田3-19-10

本書についてのお問い合わせは、株式会社ヤマハミュージックメディアまで
Tel. 03-6894-0250

 インターネット・ホームページ <http://www.ymm.co.jp>

造本にはじゅうぶん注意しておりますが、万一、落丁・乱丁などの不良品がありましたらおとりかえいたします。

2014年7月10日 初版発行

©2014 by YAMAHA MUSIC MEDIA CORPORATION
協力：熊谷麻里

熊谷麻里ピアノ教室

表紙デザイン・イラスト：仲光温子

製作：株式会社トーオン

皆様へのお願い
楽譜や歌詞・音源（ピアノ）することは、
られます。
また、出版物から
常な出版活動が困難
も出版できなくなり
音楽出版社と日
利を守り、なおいっ
力してまいります。
どうか不法コピー
ます。