

# みんなの発表会 スタジオジ アンサンブル

For Piano Kids

## もくじ

### となりのトトロ

スコア	2
鍵盤ハーモニカⅠ	9
鍵盤ハーモニカⅡ	10
ピアノⅠ	11
ピアノⅡ	12
ピアノⅢ	12
グロッケン	14
ハンドベル	15

### さんぽ

スコア	16
ピアノⅠ・Ⅱ	20
ピアノⅢ・Ⅳ	22
鍵盤ハーモニカ	24

### いつも何度でも

スコア	25
鍵盤ハーモニカ	30
ピアノⅠ	31
ピアノⅡ	32
ピアノⅢ	32
グロッケン	34
シロフォン	35

### ね

スコア	—
ピアノⅠ・Ⅱ	—
ピアノⅢ・Ⅳ	—
鍵盤ハーモニカ	—
シロフォン	—

### 君を

スコア	—
ピアノⅠ	—
ピアノⅡ	—
ピアノⅢ	—
グロッケン	—
ハンドベル	—

### 崖の上

スコア	—
うた	—
鍵盤ハーモニカ	—
鍵盤ハーモニカ	—
ピアノⅠ	—
ピアノⅡ	—

# SAMPLE

# SAMPLE

# SAMPLE

# SAMPLE

# となりのトトロ

作曲：久石 譲 編曲：大宝 博

## 使用楽器と演奏ポイント

鍵盤ハーモニカ  
I・II

それぞれのパートをソロでも複数でも演

ピアノ  
I・II・III  
(片手奏)

ピアノ I～IIIは1台のピアノで演奏(連打)  
また、ピアノ IIとIIIは1人(両手奏)で演

グロッケン

グロッケンを使わない場合は、ピアノで  
そのときは、楽譜の1オクターブ上で演

ハンドベル

4人での演奏がおすすめです。各奏者は  
■ハンドベルの使用音と音の割り当て

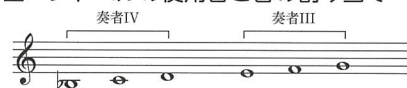

人数を変える場合はこの表を参考に、各  
※ハンドベルを用意できない場合は省

♩=120 リズムにのって

© 1988 by Studio Ghibli

S  
A  
M  
P  
L  
E

S  
A  
M  
P  
L  
E

S  
A  
M  
P  
L  
E

S  
A  
M  
P  
L  
E

5

S S  
A A  
M M  
P P  
L L  
E E

9 **A**

S S  
A A  
M M  
P P  
L L  
E E

14

I

II

I

II

III

S S  
A A  
M M  
P P  
L L  
E E

18

I

II

I

II

III

S S  
A A  
M M  
P P  
L L  
E E

23

I *cresc.*

II *cresc.*

I *cre.*

II *cresc.*

III *cresc.*

S S  
A A  
M M  
P P  
L L  
E E

28

I *f*

II *f*

I *f*

II *f leggiero*

III *f*

S S  
A A  
M M  
P P  
L L  
E E

32

I

II

I

II

III

*f*

*mf*

*mf*

*mf*

S S  
A A  
M M  
P P  
L L  
E E

36

I

II

I

II

III

*f*

*f*

*f*

*f*

*f*

*f*

S S  
A A  
M M  
P P  
L L  
E E

40

S  
A  
M  
P  
L  
E

S  
A  
M  
P  
L  
E

44

S  
A  
M  
P  
L  
E

S  
A  
M  
P  
L  
E

48 2. *rit.*  
 I *mf*  
 II *mf*  
 I *mf*  
 II *mf*  
 III *mf*  
 I *mf*  
 I *mf*

S S  
 A A  
 M M  
 P P  
 L L  
 E E

S S  
 A A  
 M M  
 P P  
 L L  
 E E

鍵盤ハーモニカ I

♩=120 リズムにのって

1. *p*

6 *mf* **A**

12

**B** 17

23 *cresc.*

28 *f* **C**

33 *f*

38

43 1.

48 2. *rit.*  
*mf*

S  
A  
M  
P  
L  
E

S  
A  
M  
P  
L  
E

S  
A  
M  
P  
L  
E

S  
A  
M  
P  
L  
E

鍵盤ハーモニカⅡ

♩=120 リズムにのって

1 *p*

6 A

11

16 B

21

26 C *f*

31

36 D

41 2

48 2. *mf* *rit.*

S S  
A A  
M M  
P P  
L L  
E E  
  
S S  
A A  
M M  
P P  
L L  
E E

□ 宝博

ピアノ I

♩=120 リズムにのって

1  
p

7  
mf

A

mf

13

18

23

cresc.

28

f

C

33

mf

37

D

42

1.

47

2.

rit.

S  
A  
M  
P  
L  
E

S  
A  
M  
P  
L  
E

S  
A  
M  
P  
L  
E

S  
A  
M  
P  
L  
E

ピアノⅡ・Ⅲ

♩=120 リズムにのって

II

*p*

III

6

11

16

**B**

21

S S  
A A  
M M  
P P  
L L  
E E

S S  
A A  
M M  
P P  
L L  
E E

□ 宝博

26

30

34

D

39

43

1.

47

2.

rit

mf

S  
A  
M  
P  
L  
E

S  
A  
M  
P  
L  
E

S  
A  
M  
P  
L  
E

S  
A  
M  
P  
L  
E

グロックン

□  
宝博

♩=120 リズムにのって

8 A 8 B

C

29

*f*

33

3

*f*

D

39

44

1.

48

2.

*mf*

*rit.*

S S  
A A  
M M  
P P  
L L  
E E  
  
S S  
A A  
M M  
P P  
L L  
E E  
  
S S  
A A  
M M  
P P  
L L  
E E

ハンドベル

♩=120 リズムにのって

8

A

13

B

17

21

26

C

31

D

37

43

1.

48

2.

rit.

S  
A  
M  
P  
L  
E

S  
A  
M  
P  
L  
E

S  
A  
M  
P  
L  
E

S  
A  
M  
P  
L  
E

# さんぽ

作曲：久石 譲 編曲：有泉久美

## 使用楽器と演奏ポイント

### 鍵盤ハーモニカ

電子楽器で代用してもかまいません。  
アコーディオンで演奏しても楽しいです。

### ピアノ I・II・III・IV (片手奏)

1台のピアノで4人(片手奏)の連弾にな  
また、ピアノIとII、ピアノIIIとIVをそ  
※ピアノIは、電子楽器やグロッケン  
しょう。その場合は、1オクターブ

### パーカッション

上段：タンブリン／下段：カスターネット  
トライアングルやクラベスで代用して

S  
A  
M  
P  
L  
E  
S  
A  
M  
P  
L  
E

♩=120  げんきよく

S  
A  
M  
P  
L  
E  
S  
A  
M  
P  
L  
E

5 **A**

I *f*

II *f*

III *f*

IV *f*

*f*

S  
A  
M  
P  
L  
E

S  
A  
M  
P  
L  
E

10 **B**

I *mp*

II *mp*

III *mp*

IV *mp*

*mp*

S  
A  
M  
P  
L  
E

S  
A  
M  
P  
L  
E

15

I

II

III

IV

S  
A  
M  
P  
L  
E

S  
A  
M  
P  
L  
E

20

C

I

II

III

IV

S  
A  
M  
P  
L  
E

S  
A  
M  
P  
L  
E

25 2.

*f*

I

II

III

IV

29

D

*gva*

I

II

III

IV

S  
A  
M  
P  
L  
E

S  
A  
M  
P  
L  
E

S  
A  
M  
P  
L  
E

S  
A  
M  
P  
L  
E

ピアノ I・II

※鍵盤ハーモニカのパート譜は24ページにあります。

♩=120 ♪♪=♪♪<sup>3</sup> げんきよく

I

II

5 **A**

9

13 **B**

S S  
A A  
M M  
P P  
L L  
E E  
  
S S  
A A  
M M  
P P  
L L  
E E  
  
S S  
A A  
M M  
P P  
L L  
E E

ぽ  
い美子

17 *mf*

**C** 21 *f* 1.

26

**D** 30 *8va*

S  
A  
M  
P  
L  
E

S  
A  
M  
P  
L  
E

S  
A  
M  
P  
L  
E

S  
A  
M  
P  
L  
E

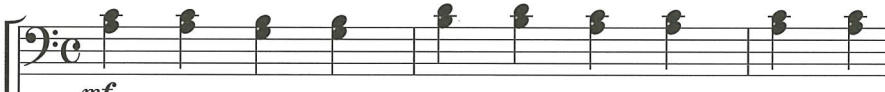

ピアノⅢ・Ⅳ

♩=120  げんきよく  
*non legato*

III   
*mf*

IV   
*mf*

5 **A**   
*f*

  
*f*

10   
*f*

  
*f*

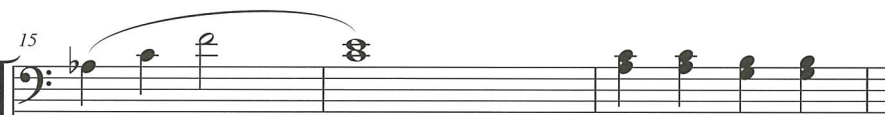
15   
*mf*

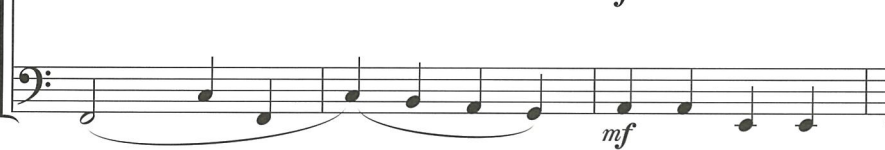
  
*mf*

S  
A  
M  
P  
L  
E  
  
S  
A  
M  
P  
L  
E  
  
S  
A  
M  
P  
L  
E  
  
S  
A  
M  
P  
L  
E

ぽ  
じ美子

20 C

*f*

25 2.

D  
30

S  
A  
M  
P  
L  
E

S  
A  
M  
P  
L  
E

S  
A  
M  
P  
L  
E

S  
A  
M  
P  
L  
E

鍵盤ハーモニカ

♩=120 げんきよく

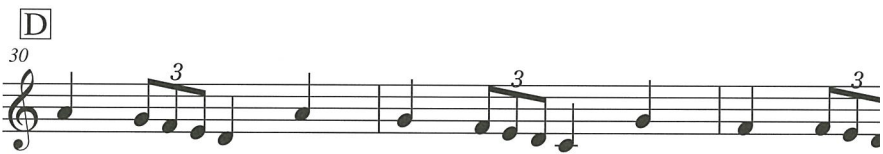
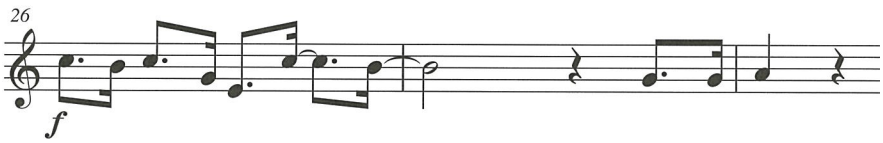
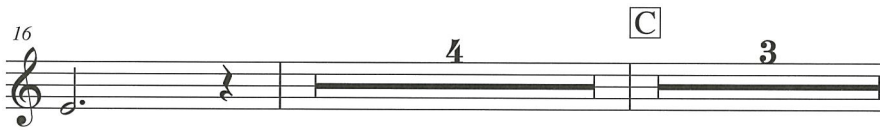
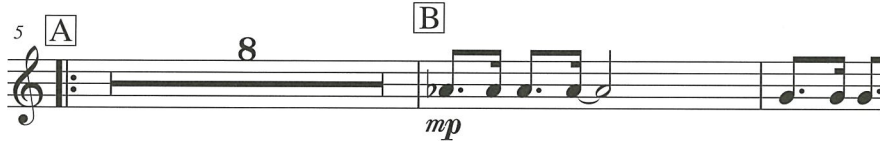

S S  
A A  
M M  
P P  
L L  
E E  
  
S S  
A A  
M M  
P P  
L L  
E E  
  
S S  
A A  
M M  
P P  
L L  
E E

ぼ  
し美子

# いつも何度でも

作曲：木村弓 編曲：秋 敦子

## 使用楽器と演奏ポイント

### 鍵盤ハーモニカ

ソロでも複数でも演奏できます。

### ピアノ I・II・III (片手奏)

ピアノ I～IIIは1台のピアノで演奏(連弾)でき  
また、ピアノ IIとIIIは1人(両手奏)で演奏でき

### グロッケン

グロッケンやシロフォンを電子楽器で代用して  
※グロッケンは実際には楽譜の2オクターブ  
の音が出ます。

### シロフォン

シロフォンを用意できない場合は省略しても可

### パーカッション

上段：カステネット、トライアングル／下段  
3人の奏者が必要です。

S  
A  
M  
P  
L  
E  
S  
A  
M  
P  
L  
E

♩=100 のびやかに

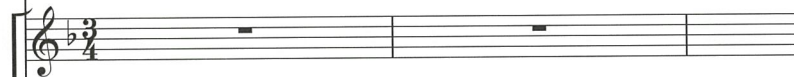
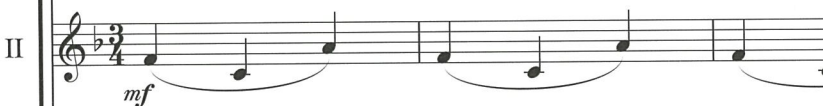
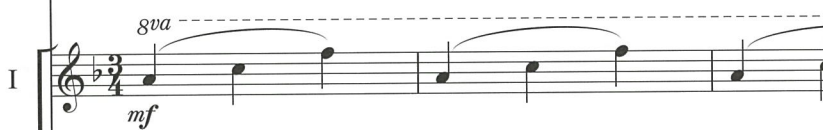

© 2001 by Studio Ghibli  
& Wonder City Inc.

S  
A  
M  
P  
L  
E  
S  
A  
M  
P  
L  
E

5 **A**

*mf*

*(sua)*

*mf*

*mf*

*mf*

*mf*

カステネット

*mf*

S S  
A A  
M M  
P P  
L L  
E E

11 **B**

*(sua)*

*mf*

*mf*

*mf*

カステネット

*mf*

S S  
A A  
M M  
P P  
L L  
E E

17 1.

(gva)

I

II

III

S  
A  
M  
P  
L  
E

S  
A  
M  
P  
L  
E

23

(gva)

I

II

III

S  
A  
M  
P  
L  
E

S  
A  
M  
P  
L  
E

29 D

S S  
A A  
M M  
P P  
L L  
E E

35

S S  
A A  
M M  
P P  
L L  
E E

41 2.

(*gva*)

I

II

III

カ斯塔ネット

S  
A  
M  
P  
L  
E

S  
A  
M  
P  
L  
E

47

(*gva*)

I

II

III

dim.

dim.

dim.

S  
A  
M  
P  
L  
E

S  
A  
M  
P  
L  
E

鍵盤ハーモニカ

♩=100 のびやかに

4 A

10 B

16 1.

C  
22 *mp*

28 D

34

41 2.

47

S S  
A A  
M M  
P P  
L L  
E E

S S  
A A  
M M  
P P  
L L  
E E

も  
敦子

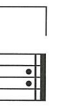

ピアノ I

♩=100 のびやかに

8va  
mf

7 (8va)

13 (8va)

19 (8va) C mp

25 (8va)

30 (8va) D

35 (8va)

41 2. (8va)

47 (8va) dim.

S  
A  
M  
P  
L  
E

S  
A  
M  
P  
L  
E

S  
A  
M  
P  
L  
E

S  
A  
M  
P  
L  
E

ピアノⅡ・Ⅲ

♩=100 のびやかに

II *mf*

III *mf*

6

11 **B**

16 **1.**

21 **C** *mp*

S S  
A A  
M M  
P P  
L L  
E E  
  
S S  
A A  
M M  
P P  
L L  
E E  
  
S S  
A A  
M M  
P P  
L L  
E E

も  
敦子

27

D

33

38

*mf*

2.

43

48

*dim.*

*dim.*

S  
A  
M  
P  
L  
E

S  
A  
M  
P  
L  
E

S  
A  
M  
P  
L  
E

S  
A  
M  
P  
L  
E

グロッケン

♩=100 のびやかに  
4

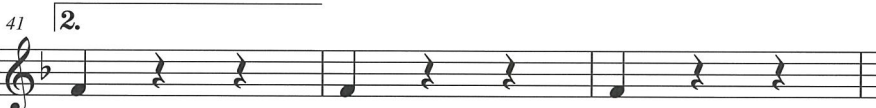
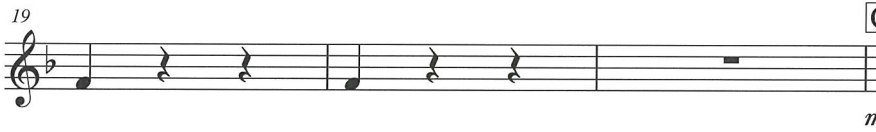
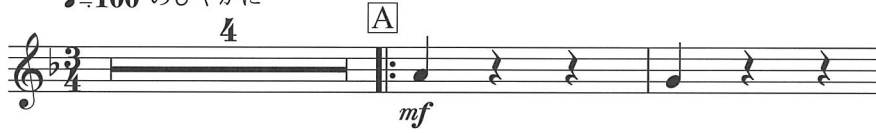

S S  
A A  
M M  
P P  
L L  
E E  
  
S S  
A A  
M M  
P P  
L L  
E E  
  
S S  
A A  
M M  
P P  
L L  
E E

も  
敦子

シロフォン

♩=100 のびやかに

4 A

*mf*

9

14 1.

19 C

*mp*

24

29 D

34

41 2.

46

S  
A  
M  
P  
L  
E

S  
A  
M  
P  
L  
E

S  
A  
M  
P  
L  
E

S  
A  
M  
P  
L  
E

# ねこバス

作曲：久石 譲 編曲：有泉久美

## 使用楽器と演奏ポイント

### 鍵盤ハーモニカ

人数が足りない場合は省略してもかまいません

### ピアノ I・II・III・IV (片手奏)

1台のピアノで4人(片手奏)の連弾に  
なまた、ピアノIとII、ピアノIIIとIVをそ

### シロフォン

電子楽器や鍵盤ハーモニカで代用するこ  
トイピアノを使うのもおもしろいでしょ  
(会場によっては音量が足りないかもし  
夫してください。)

※シロフォンは、実際には楽譜よりも

### パーカッション

上段：タンブリン／下段：マラカス：タ  
代用できます(この場合、**B**、**D**、**E**の

クラベス：トライアングルや手拍子で代

♩=140 いきおいよく

© 1988 by Studio Ghibli

S  
A  
M  
P  
L  
E

S  
A  
M  
P  
L  
E

S  
A  
M  
P  
L  
E

S  
A  
M  
P  
L  
E

5 **A**

8va  
mf

mf

mf

9

8va

mf

S  
A  
M  
P  
L  
E

S  
A  
M  
P  
L  
E

S  
A  
M  
P  
L  
E

S  
A  
M  
P  
L  
E

13 2.  $\text{\textcircled{B}}$

I  
II  
III  
IV

*mp*

S S  
A A  
M M  
P P  
L L  
E E

17

I  
II  
III  
IV

*mp*

S S  
A A  
M M  
P P  
L L  
E E

21 C

26

S  
A  
M  
P  
L  
E

S  
A  
M  
P  
L  
E

S  
A  
M  
P  
L  
E

S  
A  
M  
P  
L  
E

Coda

30

*f* *ff* *8va*

S S  
A A  
M M  
P P  
L L  
E E

D

34

*f* *ff* *(8va)*

S S  
A A  
M M  
P P  
L L  
E E

37

E

(8va)

I

II

III

IV

40

I

II

III

IV

*mp*

*mp*

*mp*

*mp*

*mp*

*mp*

S  
A  
M  
P  
L  
E

S  
A  
M  
P  
L  
E

S  
A  
M  
P  
L  
E

S  
A  
M  
P  
L  
E

ピアノ I・II

※鍵盤ハーモニカのパート譜は46ページにあります。

♩=140 いきおいよく

4

A *gva*

*mf*

I

II

8

*gva*

12

1. 2.

B

*mp*

16

20

C

*f*

*mf*

S S  
A A  
M M  
P P  
L L  
E E

S S  
A A  
M M  
P P  
L L  
E E

S S  
A A  
M M  
P P  
L L  
E E

ス  
美子

24

28

32

8va

D

36

(8va)

E

40

S  
A  
M  
P  
L  
E

S  
A  
M  
P  
L  
E

S  
A  
M  
P  
L  
E

S  
A  
M  
P  
L  
E

ピアノⅢ・Ⅳ

♩=140 いきおいよく

III

*mf*

IV

*mf*

S  
A  
M  
P  
L  
E

S  
A  
M  
P  
L  
E

5

A

9

13

2.

B

*mp*

17

ス  
美子

21 C 7

$\text{Coda}$  30 *f* *ff*

D 34 *f*

37 E

40 *mp*

S  
A  
M  
P  
L  
E

S  
A  
M  
P  
L  
E

S  
A  
M  
P  
L  
E

S  
A  
M  
P  
L  
E

鍵盤ハーモニカ

ス  
美子

♩=140 いきおいよく  
3 *mf* **A**

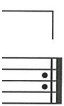

13 2. *mp* **B**

17

21 **C**

**Coda**  
30 *f*

35

39

S S  
A A  
M M  
P P  
L L  
E E  
  
S S  
A A  
M M  
P P  
L L  
E E

シロフォン

♩=140 いきおいよく  
4

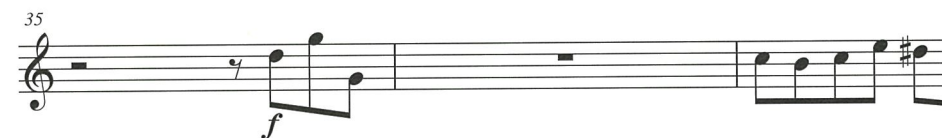
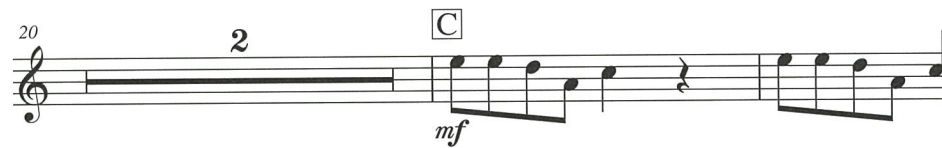
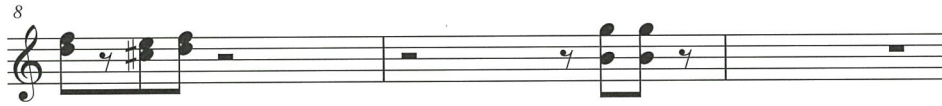

S  
A  
M  
P  
L  
E  
  
S  
A  
M  
P  
L  
E  
  
S  
A  
M  
P  
L  
E  
  
S  
A  
M  
P  
L  
E

# 君をのせて

作曲：久石 譲 編曲：有泉久美

## 使用楽器と演奏ポイント

ピアノ I (片手奏)  
ピアノ II (片手奏)  
ピアノ III (両手奏)

ピアノ I～IIIは1台のピアノで演奏(連:  
また、ピアノ IとIIは1人(両手奏)で済

グロッケン

グロッケンを用意できない場合は省略し  
※グロッケンは、実際には楽譜よりも

ハンドベル

10音使うので、4人～5人での演奏がま  
※ハンドベルを用意できない場合はキ

■ハンドベルの使用音と音の割り当て

案1 奏者V 奏者IV 奏者III

案2 奏者IV 奏者III

人数を変える場合はこの表を参考に、各

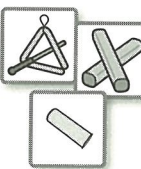

パーカッション

上段：トライアングル/下段：クラベス  
クラベスはカスタネットなどで代用し

シェーカー：シェーカーはマラカスなど

♩=108 すきとおった音で

※  
A

I

II

III

p

p

トライ

p

© 1986 by Studio Ghibli

5

I

II

III

S  
A  
M  
P  
L  
E

S  
A  
M  
P  
L  
E

9

I

II

III

B

*mp*

S  
A  
M  
P  
L  
E

S  
A  
M  
P  
L  
E

13

I

II

III

S S  
A A  
M M  
P P  
L L  
E E

17

to  $\text{C}$

I

II

III

クラベス *mf* 7

*mf*

S S  
A A  
M M  
P P  
L L  
E E

21

I

II

III

S  
A  
M  
P  
L  
E

S  
A  
M  
P  
L  
E

25

I

II

III

S  
A  
M  
P  
L  
E

S  
A  
M  
P  
L  
E

29

I

II

III

S  
A  
M  
P  
L  
E

S  
A  
M  
P  
L  
E

34

I

II

III

Coda

*rit.*

*p*

*p*

*D.S.*

S  
A  
M  
P  
L  
E

S  
A  
M  
P  
L  
E

**S  
A  
M  
P  
L  
E**

**S  
A  
M  
P  
L  
E**

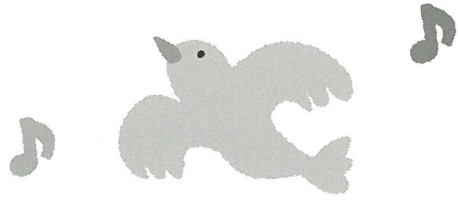

**S  
A  
M  
P  
L  
E**

**S  
A  
M  
P  
L  
E**

ピアノ I・II

♩=108 すきとおった音で

※  
A

I

II

B

11

*mp*

15

C

19

*mf*

S  
A  
M  
P  
L  
E

S  
A  
M  
P  
L  
E

S  
A  
M  
P  
L  
E

S  
A  
M  
P  
L  
E

て  
い美子

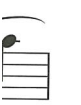

23

27

D

31

35

Coda  
rit.

D.S.

S  
A  
M  
P  
L  
E

S  
A  
M  
P  
L  
E

ピアノⅢ

♩=108 すきとおった音で

おと

*p*

A

5

9

B

13

S S  
A A  
M M  
P P  
L L  
E E  
  
S S  
A A  
M M  
P P  
L L  
E E

て  
美子

17  $\text{to } \text{C}$   $mf$

21

26  $D$   $f$

31

35  $\text{Coda}$   $rit.$   $D.S.$

S  
A  
M  
P  
L  
E

S  
A  
M  
P  
L  
E

S  
A  
M  
P  
L  
E

S  
A  
M  
P  
L  
E

グロックン

♩=108 すきとおった音で

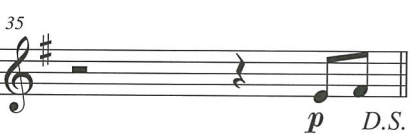
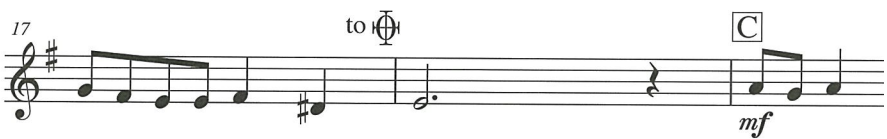
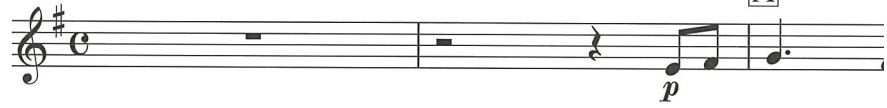

S S  
A A  
M M  
P P  
L L  
E E  
  
S S  
A A  
M M  
P P  
L L  
E E  
  
S S  
A A  
M M  
P P  
L L  
E E

て  
美子

ハンドベル

♩=108 すきとおった音で ♩  
A

5

9 B

13

17 to  $\text{C}$  C 9

29

32

35 Coda

S S  
A A  
M M  
P P  
L L  
E E  
  
S S  
A A  
M M  
P P  
L L  
E E

# 崖の上のポニョ

作詞：近藤勝也 補作詞：宮崎 駿 作曲：久石 健

## 使用楽器と演奏ポイント

うた

出演者や観客といっしょに歌いましょう

鍵盤ハーモニカ  
I・II

それぞれのパートをソロでも複数でも演奏

ピアノ I・II  
(片手奏)

ピアノ I と II は 1 人 (両手奏) で演奏でき

パーカッション

カステネット：クラベスなどで代用して

ベル：ベルを用意できない場合はスズなど

※オーシャンドラム：タンブリンのよう  
ビーズなどが入った楽器です。波の音

S  
A  
M  
P  
L  
E  
S  
A  
M  
P  
L  
E

♩=96 げんきよく

A

S  
A  
M  
P  
L  
E  
S  
A  
M  
P  
L  
E  
S  
A  
M  
P  
L  
E

© 2007 by Studio Ghibli & Wonder City Inc.

6

あ っ て き た      ポ ニ ョ ポ ニ ョ ポ ニ ョ      ふ く ら ん だ      ま ん ま ん

S  
A  
M  
P  
L  
E

S  
A  
M  
P  
L  
E

11

**B**

*mp*

*mp*

*mp*

(オーシャンドラム)

S  
A  
M  
P  
L  
E

S  
A  
M  
P  
L  
E

16

ピョー ンピョん あしっていいな かけーちゃお

S  
A  
M  
P  
L  
E

S  
A  
M  
P  
L  
E

21

D

おててはいいな つないじゃお あのこはね

(オーシャンドラム ----- 1)

S  
A  
M  
P  
L  
E

S  
A  
M  
P  
L  
E

26 *f*

る よ      パー クパー クチュッギュッ      パー クパー ク  
 ワー クワー クチュッギュッ      ワー クワー ク

S  
A  
M  
P  
L  
E

S  
A  
M  
P  
L  
E

30 E

が だ い す き      まっ か っ か の ポ  
 が だ い す き      まっ か っ か の ポ

S  
A  
M  
P  
L  
E

S  
A  
M  
P  
L  
E

35

おいうみから や あってきた ポ ニヨポ -ニヨポニ  
 けのうえに や あってきた ポ ニヨポ -ニヨポニ

S  
A  
M  
P  
L  
E

S  
A  
M  
P  
L  
E

おんげん

40

**F**  
1.

な の こ -  
 き な こ -

*mp*

*mp*

*mp*

(オーシャンドラム)

S  
A  
M  
P  
L  
E

S  
A  
M  
P  
L  
E

**G**  
45 *mf*

フ クフク いい におい おなかがす

S  
A  
M  
P  
L  
E

S  
A  
M  
P  
L  
E

49

よ くよく み てみよう あのこもき

(オーシャンドラム)

S  
A  
M  
P  
L  
E

S  
A  
M  
P  
L  
E

53 H

いっしょに わらう と ホッ

57 2.

(オーシャンドラム)

S S  
A A  
M M  
P P  
L L  
E E

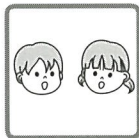

うた

作詞：近藤勝也 補作詞：宮

♩=96 げんきよく

2 **A** *f*

ポ ニヨポ - ニヨポニヨ さかな

6

あつてきた ポニヨポ - ニヨポニヨ ふくらんだ まんまる

11 **B** **C** *mf*

4

ベ タベタ ビョー ンピ

18

か け-ちゃお ニ ギニギ ブ ンブン おて

23 **D**

あ の こ と は ね る と こ ころ も

27 *f*

パー クパー クチュッギュッ パー クパー クチュッギュッ あ の  
ワ- クワ-クチュッギュッ ワ- クワ-クチュッギュッ あ の

32 **E**

まっ っか の ポニヨポ - ニヨポニヨ さかなのこ あ おい  
まっ っか の ポニヨポ - ニヨポニヨ さかなのこ が けの

37

ポ ニヨポ - ニヨポニヨ ふくらんだ まんまるおなか  
ポ ニヨポ - ニヨポニヨ おんなのこ まんまるおなか

41 **F** **G** *mf*

1. 4

フ クフク いい におい

49

よ くよく み てみよう あ のこもぎ

53 **H**

い-っしょに わらう と ホッペが あつ いよ

S  
A  
M  
P  
L  
E  
  
S  
A  
M  
P  
L  
E  
  
S  
A  
M  
P  
L  
E  
  
S  
A  
M  
P  
L  
E

鍵盤ハーモニカ I

♩=96 げんぎよく

Measures 1-5: **A**, *f*

Measures 6-10: *f*

Measures 11-16: **B**, *mp*

Measures 17-21: *f*

Measures 22-26: **D**, *f*

Measures 27-31: *f*

Measures 32-38: **E**, *f*

Measures 39-44: **F**, 1., *mp*

Measures 45-49: **G**, *mf*

Measures 50-54: *f*

Measures 55-58: 2., *mp*

S S  
A A  
M M  
P P  
L L  
E E  
  
S S  
A A  
M M  
P P  
L L  
E E

三 明子

Vertical musical notation on the right side of the page, including a treble clef, a key signature of one flat, and various rhythmic symbols.

鍵盤ハーモニカⅡ

♩=96 げんきよく

Staff 1: *f* (forte), Chord A

Staff 3: *mp* (mezzo-piano), Chord B

Staff 5: *f* (forte), Chord D

Staff 7: *f* (forte), Chord E

Staff 9: *m* (mezzo-forte), Chord F, First ending (1.)

Staff 12: *mp* (mezzo-piano), Chord F, Second ending (2.)

S  
A  
M  
P  
L  
E

S  
A  
M  
P  
L  
E

S  
A  
M  
P  
L  
E

S  
A  
M  
P  
L  
E

ピアノ I・II

ヨ  
明子

♩=96 げんきよく

A

I

II

*f*

*f*

S  
A  
M  
P  
L  
E

6

B

11

*mp*

*mp*

S  
A  
M  
P  
L  
E

C

15

*mf*

*mf*

20

D

25

*f*

*f*

30 E

35

40 F  
1.

45 G

50 H

55 2.

S S  
A A  
M M  
P P  
L L  
E E

S  
A  
M  
P  
L  
E

S  
A  
M  
P  
L  
E

ピアノ連弾・アンサンブル

みんなの発表会 スタジオジブリ・アンサンブル

編 曲 あき あつこ ありいずみ くみこ おおたから ひろし  
秋 敦子 / 有泉久美子 / 大宝 博  
かみ あきこ  
上 明子

発 行 者 谷口恵治

発 行 所 株式会社ヤマハミュージックメディア  
〒171-0033 東京都豊島区高田3-19-10

本書についてのお問い合わせは、株式会社ヤマハミュージックメディアまで  
Tel. 03-6894-0250

 インターネット・ホームページ <http://www.ymm.co.jp>

造本にはじゅうぶん注意しておりますが、万一、落丁・乱丁などの  
不良品がありましたらおとりかえいたします。

2014年7月10日 初版発行

©2014 by YAMAHA MUSIC MEDIA CORPORATION

協力：熊谷麻里

熊谷麻里ピアノ教室

表紙デザイン・イラスト：仲光温子

製作：株式会社トーオン

皆様へのお願い  
楽譜や歌詞・音  
（ピー）することは、  
られません。  
また、出版物から  
常な出版活動が困難  
も出版できなくなり  
音楽出版社と日々  
利を守り、なおいつ  
力してまいります。  
どうか不法コピー  
ます。