



БАЯН-ӨЛГИЙ АЙМГИЙН СТАТИСТИКИЙН ХЭЛТЭС



*Монгол Улсад үндэсний статистикийн алба үүсч
хөгжсөний 85 жилийн ойд зориулан гаргав.*

БАЯН-ӨЛГИЙ АЙМГИЙН ЭДИЙН ЗАСАГ, НИЙГМИЙН СТАТИСТИКИЙН ЭМХТГЭЛ

2008 ОН

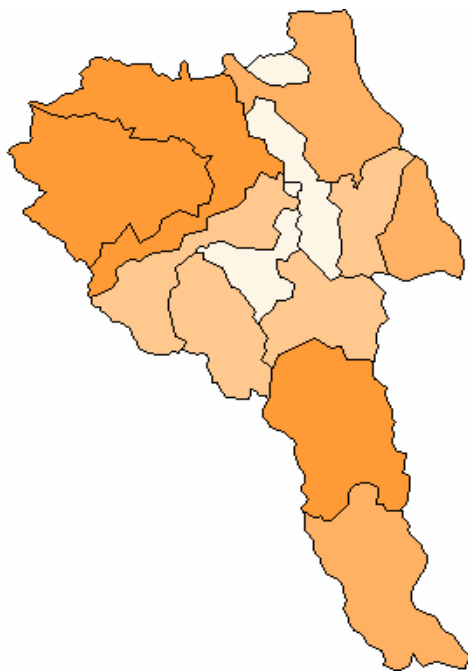

Өлгий хот 2009 он

ГАРЧИГ

1. Тойм	1
2. Үндсэн үзүүлэлтүүд	4
3. Сумдын их, бага үзүүлэлт	6
4. Хүн ам	8
5. Хөдөлмөр, Ажиллагсад салбараар	16
6. 2007 онд шинээр бий болсон ажлын байр	23
7. ДНБ /нэмэгдэл өртөг /	24
8. Аймгийн төсвийн орлого, зарлага	26
9. НДШимтгэл, нийгмийн халамж үйлчилгээ	32
10. Банкуудын үндсэн үзүүлэлтүүд	37
11. Хэрэглээний үнэ, гаалийн статистик	38
12. Тогтвортой амьжиргаа төслийн үзүүлэлтүүд	43
13. Импорт,экспортын бараа, бүтээгдэхүүн	45
14. Хөдөө аж ахуй	46
15. Аж үйлдвэр, тээвэр, холбоо	64
16. Нийгмийн үзүүлэлтүүд	67
17. Боловсрол	74
18. Эрүүл мэнд	79
19. Орон сууц	83
20. Гэмт хэрэг	84
22. Аж ахуйн нэгж, бизнес регистр	85
23. Амьжиргааны доод түвшин	87
24. Цаг уурын үзүүлэлтүүд	89
25. Сүм хийд	90

Эмхтгэлийн эхийг бэлтгэсэн:

Х.Бахыт
Х.Рыс
Ш.Манзелхан
М.Хумырзах
М. Дина

Санал хүсэлт байвал доорх
хаягаар холбоо барина уу.

Баян-Өлгий аймгийн Статистикийн хэлтэс
Засаг даргын тамгын газрын байр

Е-mail: stat-bel@mongol.net

Утас: 2-24-32 , 2-23-22

Интернет хаяг: //www.nso.mn/bayan-ulgii/

Баян-Өлгий аймгийн Статистикийн хэлтэс
Өлгий хот, 2009 оны 3-р сар

2008 оны аймгийн нийгэм, эдийн засгийн байдал

Хүн ам

2008 оны жилийн эцсийн байдлаар аймгийн нийт хүн амын тоо 93931, 1000 хүнд ноогдох төрөлт 28.5, нас баралт 5.6, цэвэр өсөлт 22.9 болсон нь төрөлт өмнөх оныхоос 2.3 хувиар, нас баралт 7.7 пунктээр нэмэгдэж, цэвэр өсөлт 9.0 пунктээр нэмэгдэсэн байна. Хүн амын 38.4 хувийг 16 хүртэлх насны хүүхдүүд, 5.8 хувийг 60- аас дээш насны ахмад хүмүүс эзэлж байна. Аймгийн хүн амын 56.4 хувь нь 16-59 насны хүмүүс байгаа нь хөдөлмөрийн хангалттай нөөц байгааг харуулж байна.

1992 оноос Казахстан улсад хөдөлмөрийн гэрээгээр нүүдэл эхэлсэнээр гадаад шилжих хөдөлгөөн жил тутам явагдаж, хөдөлмөрийн гэрээгээр болон өөрийн хүсэлтээр явагсадын тоо 450 байгаа нь өмнөх жилийнхээс 57.6 хувиар буурсан байна.

Ажил эрхлэлт

Хөдөлмөрийн насны хүн амын 61.4 хувь нь албан ба албан бус хөдөлмөр эрхэлж, 17.3 хувь нь ажил хөдөлмөр эрхэлдэггүй, 2.2 хувь нь бүртгэлтэй ажилгүйчүүд, 12.1 хувь нь суралцагчид, 7.0 хувь нь хөдөлмөрийн чадваргүй хүмүүс байна. Аймгийн нийт ажиллагсадын 68.1 хувийг хөдөө аж ахуйн салбарт, 13.0 хувь буюу 4239 төрийн албан хаагч буюу төсвийн байгууллагын ажиллагсад, үүний 2.6 хувь төрийн улс төрийн албанд, 8.0 хувь төрийн захиргааны албанд, 4.2 хувь төрийн тусгай албанд, 85.2 хувь нь төрийн үйлчилгээний албанд ажиллагсад эзэлж, янз бүрийн шалтганаар 9216 хүн ажил хөдөлмөр эрхлээгүй байгаа ба үүнээс хүүхэд, өндөр настан, өвчтөн асардаг, өвчтэй, гэр бүлийн хүний ажлын онцлог, гэрийн ажилтай зэрэг хүндэтгэх шалтгаанаар хөдөлмөр эрхлээгүй хүмүүсийг хасвал 6661 хүн хүндэтгэх биш шалтгаанаар тодорхой ажил хөдөлмөр эрхлээгүй, ажил хөдөлмөр идэвхитэй хайж байгаа хүмүүс байна. Хөдөлмөр халамж үйлчилгээний хэлтэс болон сумдын засаг даргын тамгын газарт бүртгэлтэй ажилгүйчүүдийн тоо 1173 байгаа нь урьд оныхоос 36.3 хувиар буурсан байна. 2008 онд 1929 хүн шинээр ажлын байртай болсон байна.

Хөдөө аж ахуй

2008 оны жилийн эцэст 9723 малчин өрх, 22886 малчин, толгойн тоогоор 1529.7 мянга, бодод шилжүүлснээр 346.0 мянган толгой мал тоолуулсаны дотор 3946 тэмээ, 59677 адуу, 82200 үхэр, 605038 хонь, 778701 ямаа тоологдсон. Нийт малчин өрхийн 90.9 хувь нь буюу 8841 өрх нь цахилгааны эх үүсгүүртэй ба үүний 8664 өрх буюу 98.0 хувь нь нарны эх үүсгүүртэй, 2.0 хувь бусад цахилгааны эх үүсгүүртэй байна. Малчин өрхийн 7964 өрх буюу 81.9 хувь нь телевизортой, 8529 өрх буюу 87.7 хувь нь малын хашаатай, 1574 өрх буюу 16.2 хувь нь худагтай, 2604 өрх буюу 26.8 хувь нь автомашинтай, 2530 өрх буюу 26.0 хувь нь мотоциклтэй, 75 өрх буюу 0.8 хувь нь трактортай байна. Нийт малын 10.5 хувийг бод, 89.5 хувийг бог мал эзэлж байна. Малтай нэг өрхөд 102 толгой мал ногдож байна. Оны эхний төллөх насны хээлтэгчийн 77.8 хувь төллөж, 484.5 мянган төл бойжиж, төл бойжилт 91.4 хувь байна. 57684 толгой том мал зүй бус хорогдож, оны эхний малын 3.9 хувийг эзэлж байгаа ба үүний 0.1 хувийг тэмээ, 7.7 хувийг адуу, 18.3 хувийг үхэр, 31.2 хувийг хонь, 42.7 хувийг ямаа тус тус эзэлж байна.

Нийгмийн үзүүлэлт

Нийгмийн даатгалын шимтгэлийн төлөвлөгөө 27.4 хувиар буюу 965.3 сая төгрөгөөр давж биелэгдсэн нь урьд оноос 45.1 хувиар нэмэгдсэн байна. Эрүүл мэндийн даатгалын сайн дурын даатгалын гүйцэтгэл 51.0 сая төгрөг

болж өнгөрсөн оны мөн үеийнээс 5.4 хувиар буурч, нийгэм даатгалд хамрагдагсдын тоо өмнөх оноос 13.2 хувиар нэмэгдсэн байна.

Нийгмийн даатгалын сангаас 6069 гаруй хүнд өндөр настаны тэтгэвэр, 3848 хүнд тахир дутуугийн тэтгэвэр, 89 хүнд ажилгүйдлийн тэтгэмж олгож нийт 14462 хүнд аль нэг төрлийн тэтгэвэр, тэтгэмж олгож үйчилгээ үзүүлсэн байна. 2008 оны нийгмийн халамжийн сангаас 54011 хүнд үйлчилгээ үзүүлсэний дотор, 18643 хүүхдэд хүүхдийн мөнгөн тэтгэмж, 1738 хүнд нүдний болорын болон шилний хөнгөлөлт, 238 хүнд рашаан сувилалын хөнгөлөлт үзүүлсэн байна.

Үнэ ханш

Хэрэглээний үнийн ерөнхий индекс өнгөрсөн оны жилийн эцэстэй харьцуулахад 20.9 хувиар, өмнөх сартай харьцуулахад 0.6 хувиар тус тус өссөн байна. Үнийн өсөлтийг барааны бүлгээр авч үзвэл хүнсний бараа 17.1 хувь, согтууруулах ундаа, тамхины 6.4 хувь, хувцас, бөс бараа, гутал 8.8 хувь, орон сууц, цахилгааны үнэ 40.2 хувь, гэр ахуйн тавилга, барааны үнэ 15.1 хувь, эм тариа, эмнэлгийн үйлчилгээ 39.2 хувь, тээвэр 29.6 хувь, зочид буудал, нийтийн хоолны үнэ 37.0 хувь тус тус өссөн байна.

Төсвийн орлого

Аймгийн төсвийн нийт орлого 2848.8 сая төгрөг болж, төлөвлөгөө 35.9 хувиар биелэгдэж, өнгөрсөн оны татварын орлогын гүйцэтгэлээс 60.3 хувь буюу 1072.1 сая төгрөгөөр нэмэгджээ. Төсвийн орлогын 17.3 хувийг нэмэгдсэн өртгийн албан татвар, 7.9 хувийг татварын бус орлого, 50.9 хувийг хүн амын орлогын татвар, 0.5 хувийг онцгой татвар, 2.1 хувийг аж ахуйн нэгжийн орлогын татвар тус тус эзэлж байна. 2001 оноос хойшхи төсвийн орлогын гүйцэтгэлээс үзэхэд 2001 оныхоос 2.5 дахин буурч, урьд оныхоос 60.3 хувиар өссөн байна.

Төсвийн зарлага

2008 оны жилийн төсвийн нийт зарлага 29256.7 сая төгрөг боллоо. Төвлөрсөн төсвийн нийт зарлагын 65.1 хувийг боловсрол, 24.8 хувийг эрүүл мэндийн салбар, 3.1 хувийг төрийн захиргаа, удирдлагын салбар, 2.9 хувийг нийгмийн хэв журам, 2.6 хувийг эдийн засгийн бусад салбарт зарцуулсан байна. Сүүлийн 5 жилийн динамикаас үзэхэд боловсрол, эрүүл мэндийн салбарын хувийн жин нэмэгдэж байна. Төсвийн 58.1 хувийг цалин хөлсөнд, 34.9 хувийг бараа үйлчилгээний зардалд, 5.6 хувийг нийгмийн болон эрүүл мэндийн даатгалын шимтгэлд зарцуулжээ.

Банкны зээл, хадгаламж

Аймгийн Монгол банкны салбарын мэдээгээр аймаг дахь арилжааны банкууд 24189.0 сая төгрөгийн зузаатгал авч, 18596.8 сая төгрөгийг Монгол банканд эргүүлэн тушаасан байна. Банкуудын кассын цэвэр орлого 188565.0 сая төгрөг, кассын зарлага 193605.0 сая төгрөг болж, зээлийн өрийн үлдэгдэл 27810.0 сая төгрөг байгаа нь өнгөрсөн оныхоос 30.7 хувиар нэмэгдсэн нь арилжааны банкууд иргэд аж ахуйн нэгжүүдэд олгож байга зээлийн төрөл нэмэгдэж, нэг талаас лизингийн үйлчилгээ эрхэлж байгаатай холбоотой байна. Харин иргэдийн хадгаламж өнгөрсөн оныхоос 4.7 хувиар, хадгаламж эзэмшигчдийн тоо 8.0 хувиар өсөж, хүмүүсийн банкинд итгэх итгэл өссөн байна.

Аж үйлдвэр, барилга, тээвэр, холбоо

Аж үйлдвэрийн салбарт дамжуулан борлуулсан цахилгааныг оролцуулаад 6130.7 сая төгрөгийн бүтээгдэхүүн үйлдвэрлэж, үйлдвэрлэлтийн хэмжээ 2007 оныхоос 26.4 хувиар өссөн байна. Гол нэр төрлийн бүтээгдэхүүнээс цэвэр бохир ус, нүүрс, улаан тоосго, гянт болдын баяжмал, оёдлын үйлдвэрлэл нь урьд оноос үнийн дүнгээр 38.9 хувиас 9 дахинаар тус тус

нэмэгдсэн байна. Харин өлөн гэдэс, гурил, модон эдлэл зэрэг нь 16.6-80.6 хувиар тус тус буурсан байна. Бүх төрлийн тээврээр 90.5 мянган тн ачаа, ачаа эргэлт 6265 мянган тн.км, зорчигч эргэлт 9922.0 мянган хүн, бүх төрлийн тээврээр тээсэн ачаа урьд оныхоос 16.3 хувиар нэмэгдсэн байна. Холбоо ашиглалтын орлого 2614.4 сая төгрөгт хүрч, үүнээс 680.0 сая төгрөг нь Мобиком, Юнителийн салбараас орсон орлого байна. 2008 онд үүрэн телефоны хэд хэдэн сүлжээ бий болж хөдөө сумдыг холбосноор хэрэглэгчдийн тоо 23834 болсон нь урьд оноос 71.6 хувиар өссөн байна. 4012.6 сая төгрөгний барилга угсралт, их засварын ажил хийгдсэн нь өнгөрсөн онтой харьцуулхад 57.2 хувиар нэмэгдсэн байна.

Боловсрол

2008-2009 оны хичээлийн жилийн эхэнд ерөнхий боловсролын сургуульд суралцагсдын тоо 24.0 мянга болж, өнгөрсөн оныхоос 227 хүүхдээр их буюу 1.0 хувиар, 1-р ангид элсэгчдийн тоо өнгөрсөн оныхоос 11.4 хувиар тус тус нэмэгдсэн байна. 2007-2008 оны хичээлийн жилд нийт төгсөгчдийн тоо 4120 болж, 2006-2007 оны хичээлийн жилийнхээс 7.6 хувиар буюу 290 төгсөгчөөр нэмэгджээ. Аймгийн хэмжээнд үйл ажиллагаа явуулдаг мэргэжил сургалт үйлдвэрлэлийн төв болон их, дээд сургууль, коллежид суралцагсдын тоо 1919 болж өнгөрсөн оноос 25.3 хувиар буюу 387 суралцагчаар нэмэгдсэн байна. Сургуулийн өмнөх байгууллагад 2008-2009 оны хичээлийн жилийн байдлаар 3222 хүүхэд хамрагдаж урьд оныхоос 22.1 хувиар нэмэгдсэн.

Эрүүл мэнд

Өнгөрсөн онтой харьцуулахад эрүүл мэндийн байгууллагуудын ор хоногийн гүйцэтгэл 6.8 хувиар нэмэгдэж, амбулаторын үзлэгийн гүйцэтгэл 2.7 хувиар буурсан байна. Төрсөн эхийн тоо 2647 болж өнгөрсөн оныхоос 127 хүнээр нэмэгдсэн байна. Эхийн эндэгдэл өнгөрсөн оныхоос 66.7 хувиар, буюу 4 хүнээр буурлаа. 0-1 насны хүүхдийн эндэгдэл 46 болж өнгөрсөн оны хэмжээнд байгаа ба 1-5 насны хүүхдийн эндэгдэл 16 болж өнгөрсөн оныхоос 15.8 хувиар буурсан байна. Халдварт өвчнөөр өвчлөгчдийн тоо 1137 болж өнгөрсөн оныхоос 682 хүнээр буюу 2.5 дахин нэмэгдсэн нь 2008 оны эхний хагас жилээс эхлэн эрүүл мэндийн салбарт Эрүүл Монгол Хүн, ХДХВ/ДОХ/БЗДХ-т өвчинтэй тэмцэх хөтөлбөрүүд хэрэгжсэний үндсэн дээр өвчний илрэлт сайжирсантай холбоотой юм байна.

Аж ахуйн нэгж, байгууллагын регистрийн сан

2008 оны эцсийн байдлаар бизнес регистрийн санд 642 аж ахуйн нэгж байгууллага бүртгэгдсэний 513 буюу 79.9 хувь нь тогтмол үйл ажиллагаа явуулж байна. Үйл ажиллагаа явуулж байгаа аж ахуйн нэгжүүдийн дийлэнхийг буюу 21.2 хувийг бөөний болон жижиглэн худалдаа, гэр ахуйн барааны засварлах үйлчилгээ, 15.8 хувийг нийгэм бие хүнд үзүүлэх бусад үйлчилгээ, 13.6 хувийг эрүүл мэнд, нийгмийн халамжийн үйл ажиллагаа эзлэж байна.

Гэмт хэрэг

2008 онд бүртгэгдсэн гэмт хэргийн тоо 365 болж өнгөрсөн оныхоос 14 хүнээр нэмэгдсэн байна. Нийт гарсан гэмт хэргийн 17.0 хувийг иргэдийн өмчийн хулгай, 4.1 хувийг танхайн хэрэг, 42.2 хувийг иргэний эрүүл мэндийн эсрэг гэмт хэрэг эзэлж байна.

ХЭЛТСИЙН ДАРГА

Х.БАХЫТ

Баян-Өлгий аймгийн нийгэм эдийн засгийн үндсэн үзүүлэлтүүд

Үзүүлэлтүүд	хэмжих нэгж	2000	2003	2004	2005	2006	2007	2008	2008% 2007
Баг, хорооны тоо	тоо	81	84	84	84	84	84	85	101.2
Хүн амын тоо	"-	94094	98449	99112	95758	95226	94399	93931	99.5
Төрсөн хүүхэд: Бүгд	"-	2933	2891	2670	2375	2405	2486	2609	104.9
1000 хүнд ногдох төрөлт	"-	32.3	29.5	27.1	23.0	25.2	26.2	27.6	105.3
Нас барсан: бүгд	"-	499	506	495	528	476	491	520	105.9
1000 хүнд ногдох нас баралт	"-	5.5	5.2	5.0	5.3	5.0	5.2	5.5	105.8
Цэвэр өсөлт /1000 хүнд ногдох/	"-	26.8	24.3	17.3	17.7	20.2	21.0	22.1	105.2
Гэрлэлтийн тоо	"-	592	618	497	679	1467	1343	805	59.9
Гэр бүл цуцлалтын тоо	"-	5	10	9	7	9	6	6	100.0
Эхийн эндэгдэл	"-	11	5	10	2	3	6	2	33.3
Нялхсын эндэгдэл	"-	57	71	58	52	41	46	46	100.0
Нялхасын нас баралт/1000 амьд төрсөн хүүхэд/	"-	20	25	19	22	17	18	17.6	97.8
Өрхийн тоо	"-	20805	21753	22025	21328	21463	21186	21399	101.0
Ядуу өрхийн тоо	"-	8309	8004	10154	8944	8041	8240	9150	111.0
Үүнээс: Нэн ядуу өрхийн тоо	"-	3879	4453	5384	5553	3297	4052	4909	121.2
Бүтэн өнчин хүүхэд	"-	229	362	407	383	310	291	302	103.8
Хагас өнчин хүүхэд	"-	2666	2927	3080	3132	2771	2748	2770	100.8
Өрх толгойлсон эмэгтэйчүүд	"-	1317	1805	1685	1487	1517	1630	1603	98.3
Малчин өрхийн тоо , үүнээс	"-	10883	11200	11825	11242	11049	11078	9723	87.8
Малчдын тоо	"-	23310	23513	25385	23544	23109	1841	22886	1243.1
Эдийн засгийн идэвхитэй хүн ам	мян.хүн	30.4	35.3	35.6	34.2	34.7	34.5	33790	97942.0
Ажиллагсадын тоо	мян.хүн	29.1	32.9	32.7	31.9	32.5	32.7	32617	99746.2
Ажилгүйчүүд: бүгд	хүн	1313	2406	2923	2216	2218	1841	1173	63.7
10000 хүнд ногдох ажилгүйчүүд	"-	140	200	296	223	232	193	124	64.2
Ажилгүйдлийн түвшин	"-	4.3	7.0	8.2	6.4	6.3	5.3	3.5	66.0
Халдварт өвчнөөр өвчлөгчид	"-	673	586	394	402	404	455	1137	249.9
Нийт малын тоо,	мян. тол	1310.4	1315.6	1346.6	1320.5	1470.3	1597.3	1529.6	95.8
Тэмээ	"-	6.9	5.6	4.8	4.3	4.3	4.3	3.9	90.7
Адуу	"-	68.8	62.1	60.8	57.6	61.8	65.7	59.7	90.9
Үхэр	"-	96.3	87.5	86.0	80.5	88.8	94.8	82.2	86.7
Хонь	"-	617.1	546.2	554.3	557.4	603.0	641.0	605.0	94.4
Ямаа	"-	521.2	614.2	640.7	620.6	712.4	791.5	778.7	98.4
Хээлтэгч малын тоо	мян. тол	608.8	584.9	568.2	585.2	637.7	681.5	664.7	97.5
Бойжуулсан төл	мян. тол	432.1	515.4	524.5	410.2	521.9	539.3	484.5	89.8
100 эхээс бойжуулсан төл	толгой	72	88	90	72	89	84	71	84.5
ботго	"-	29	40	38	39	47	41	39	95.1
унага	"-	44	69	64	53	72	67	51	76.1
тугал	"-	65	81	80	67	82	76	61	80.3
хурга	"-	79	91	92	89	92	88	82	93.2
ишиг	"-	68	90	91	64	88	82	63	76.8
Хээл хаясан малын тоо	мян. тол	52.1	12.9	16.6	70.2	15.0	35.6	105.4	296.1
Том малын зүй бус хорогдол	толгой	88.5	30.8	20.8	91.2	15.0	22.9	57.7	252.0

Баян-Өлгий аймгийн 2008 оны эдийн засаг, нийгмийн хөгжлийн статистикийн эмхтгэл

Үзүүлэлтүүд	Хэмжих нэгж	2000	2003	2004	2005	2006	2007	2008	2008% 2007
Тариалсан талбай ,га	га	323.7	402.6	395.1	463.7	435.3	430.3	462.8	107.6
- үр тариа	"-	23.8	13.1	8.0	4.8	8.9	5.7	7.5	131.6
- төмс	"-	213.8	295.9	298.6	341	321.3	317.6	344.3	108.4
- хүнсний ногоо	"-	72.1	93.6	97.5	117.9	105.1	107.0	111.0	103.7
Хураасан ургац - үр тариа	тонн	13.4	7.9	8.2	3.2	6.3	6.4	6.5	101.6
- төмс	"-	1901.8	3373.9	3389.1	3620.6	3384.4	3294.3	3508.4	106.5
- хүнсний ногоо	"-	452.1	1102.0	1360.3	1460.2	1077.9	942.0	1087.7	115.5
Бэлтгэсэн хадлан (мян.тн)	мян.тонн	33.3	43.2	36.5	43.3	50.0	48.1	40.5	84.2
Аймгийн ДНБ /сая.төг/	сая.төг	17230.8	25620.2	30899.1	36000.0	65400.0	60621.2		
Аж үйлдвэрийн бүтээгдэхүүний үйлдвэрлэл /сая.төг/	"-	2721.9	2262.5	2147.1	3227.7	3618.3	4193.9	6158.9	146.9
Барилга угсралт,их засварын ажил (оны үнээр ,сая.төг)	"-	114.1	1811.8	1533.3	375.5	522.7	2551.5	4012.5	157.3
Авто тээврийн: ачаа эргэлт	мян. т.км	190.2	12965.4	13924.0	15301.0	3430.5	5057.7	6265.0	123.9
тээсэн ачаа	мян.т	5.3	39.5	37.4	55.8	52.2	33.5	90.5	270.1
Холбооны орлого,сая.төг	сая.төг	170.3	623.1	765.2	1153.2	1390.3	2039.6	2614.4	128.2
Үүрэн телефон хэрэглэгчийн тоо	тоо			3946	6550	7350	13883	23834	171.7
Эмнэлгийн тоо	тоо	43	43	43	31	31	31	44	141.9
Орны тоо	"-	550	550	536	561	561	561	561	100.0
Их эмчийн тоо	"-	132	144	153	141	141	143	141	98.6
Эм зүйчийн тоо	"-	7	11	11	8	5	5	8	160.0
Дунд мэргэжилтний тоо	"-	393	410	439	431	392	392	474	120.9
ЕБ-ын сургууль бүгд	"-	35	37	37	38	41	41	41	100.0
Бага сургууль	"-	12	14	13	15	15	15	15	100.0
8 жилийн сургууль	"-	7	4	5	4	3	3	3	100.0
10 жилийн сургууль	"-	16	19	19	19	23	23	23	100.0
ЕБС-ын багш бүгд	"-	753	937	1042	1062	1092	1208	1206	99.8
Бага анги	"-	356	377	407	415	414	419	426	101.7
Дунд анги	"-	329	560	635	647	678	789	764	96.8
ЕБС-ын сурагч бүгд	"-	18827	22449	23019	23441	23272	23795	24022	101.0
11-р анги	"-	722	1252	1473	1540	1985	1844	1697	92.0
Хүүхдийн цэцэрлэг	"-	22	24	24	24	25	27	27	100.0
- цэцэрлэгийн хүүхдийн тоо	"-	1350	2402	2555	2586	2720	2639	3222	122.1
- цэцэрлэгийн багшийн тоо	"-	55	80	92	90	111	121	170	140.5
Нийт бүртгэгдсэн гэмт хэрэг	"-	280	199	123	145	235	351	365	104.0
Төсвийн нийт орлого (оны үнээр)	сая.төг	977.4	863.5	968.8	1086.2	1284.3	1783.0	2848.8	159.8
Төсвийн нийт зарлага (оны үнээр)	"-	4233.6	6184.5	6423.2	8451.8	8676.1	15622.0	25148.0	161.0
Зээлийн өрийн үлдэгдэл	"-	12.9	3026.4	3784.4	7323.0	13556.7	21275.2	27809.4	130.7
үүнээс хугацаа хэтэрсэн	"-	3.8	92.8	181.6	109.2	144.6	91.4	1209.7	1323.5
Иргэдийн хадгаламж	"-	585.7	3146.1	5068.4	6540.0	9139.3	12872.2	13345.5	103.7
Инфляцийн жилийн өсөлт,хувиар	%	8.1	4.7	11.0	9.5	7.8	14.2	28.0	197.2
Валютын зах зээлийн ханш оны эцэст 1 ам долл.= төг.	төг.	1097.0	1170.0	1210.0	1228.0	1165.0	1175.0	1267.5	107.9

Хамгийн өндөр , бага үзүүлэлттэй сумууд

/ 2008 оны эцсийн байдлаар/

Үзүүлэлтүүд	Хэмжих нэгж	Хамгийн их		Хамгийн бага	
Нутаг дэвсгэр	мян.кв. км	Цэнгэл	6.5	Буянт	1.8
		Улаанхус	6.1	Алтанцөгц	1.8
		Дэлүүн	5.6	Бугат	2.1
Хүн амын тоо	мян. хүн	Өлгий	28.5	Буянт	2.7
		Улаанхус	8.7	Алтанцөгц	3.1
		Цэнгэл	8.3	Бугат	3.7
Өрхийн тоо	өрх	Өлгий	6412	Алтанцөгц	735
		Улаанхус	1910	Буянт	673
		Цэнгэл	1875	Бугат	904
Нэг өрхийн ам бүлийн тоо	хүн	Булган	4.8	Алтай	3.8
		Өлгий	4.4	Бугат	4.1
		Улаанхус	4.6	Буянт	4.0
1000 хүнд ногдох төрөлт	хүн	Баяннуур	31.9	Буянт	25.7
		Цэнгэл	32.8	Сагсай	27.3
		Толбо	34.1	Өлгий	25.1
1000 хүнд ногдох нас баралт	хүн	Алтай	8.5	Баяннуур	4.0
		Алтанцөгц	8.3	Ногоннуур	4.1
		Буянт	9.3	Өлгий	4.4
Хөдөлмөрийн насны 1000 хүнд ногдох ажилгүйчүүд	хүн	Өлгий	37.8	Ногоннуур	10.4
		Алтай	31.2	Сагсай	7.6
		Алтанцөгц	24.0	Улаанхус	6.5
Нэг хүнд ногдох төсвийн орлого	төг	Буянт	9315.2	Сагсай	4557.9
		Алтай	17390.5	Алтанцөгц	4411.1
		Булган	9670.4	Бугат	3844.6
Нийт өрхөд ядуу өрхийн эзэх хувь	%	Булган	86.9	Буянт	25.4
		Улаанхус	71.1	Алтанцөгц	24.1
		Өлгий	43.9	Сагсай	17.5
Нийт ядуу өрхөд нэн ядуу өрхийн эзэх хувь	%	Алтанцөгц	80.8	Баяннуур	27.7
		Ногооннуур	71.6	Булган	46.3
		Улаанхус	69.7	Цэнгэл	26.0
10000 хүн тутмаас халдварт өвчнөөр өвчлөгчид	хүн	Өлгий	208	Сагсай	29
		Цагааннуур	393	Дэлүүн	40
		Цэнгэл	147	Булган	41

Хамгийн өндөр , бага үзүүлэлттэй сумууд

/ 2008 оны эцсийн байдлаар/

Үзүүлэлтүүд	Хэмжих нэгж	Хамгийн их		Хамгийн бага	
Малын тоо	толгойн тоо	Цэнгэл	201637	Буянт	79803
		Улаанхус	179439	Толбо	82966
		Дэлүүн	150910	Алтанцөгц	86751
үүнээс: Тэмээгээр	толгойн тоо	Улаанхус	684	Бугат	14
		Булган	603	Толбо	82
		Цэнгэл	575	Буянт	100
Адуугаар	толгойн тоо	Цэнгэл	6888	Толбо	2539
		Улаанхус	6662	Буянт	2546
		Дэлүүн	6079	Бугат	3675
Үхэрээр	толгойн тоо	Улаанхус	10978	Алтанцөгц	3433
		Цэнгэл	10765	Толбо	4022
		Дэлүүн	9064	Баяннуур	4209
Хониор	толгойн тоо	Цэнгэл	82402	Алтанцөгц	30756
		Улаанхус	82402	Булган	31609
		Дэлүүн	57754	Баяннуур	35027
Ямаагаар	толгойн тоо	Цэнгэл	100991	Буянт	30935
		Баяннуур	86504	Толбо	34027
		Ногооннуур	85768	Алтай	40570
Нэг өрхөд ногдох малаар	толгойн тоо	Буянт	131	Сагсай	93
		Алтанцөгц	117	Толбо	97
		Бугат	116	Улаанхус	100
Мянгаас дээш малтай өрхийн тоо	тоо	Алтай	5		
		Алтанцөгц	1		
		Баяннуур	3		
		Бугат	1		
		Буянт	3		
		Дэлүүн	1		
		Ногооннуур	2		
		Сагсай	1		
		Улаанхус	1		
Цэнгэл	41				
100 эхээс бойжуулсан төл	тоо	Ногооннуур	97	Баяннуур	41
		Бугат	93	Дэлүүн	50
		Улаанхус	90	Буянт	54
Нэг малчинд ноогдох мал	толгойн тоо	Алтанцөгц	199	Сагсай	50
		Буянт	86	Улаанхус	54
		Баяннуур	80	Дэлүүн	57
Том малын зүй бус хорогдлоор	толгойн тоо	Дэлүүн	20178	Ногооннуур	497
		Толбо	5887	Алтанцөгц	1712
		Баяннуур	5542	Улаанхус	2149

ХҮН АМ

Суурин хүн ам- Тухайн засаг захиргааны нэгжид 6- сараас дээш хугацаагаар оршин сууж байгаа хүн ам.

Өрх - Нэг орон байранд хамт амьдардаг, нэгдмэл нэг төсөвтэй, хүнс болон амьдралын наад захын хэрэгцээг хамт хангадаг нэг буюу хэсэг бүлэг хүмүүсийг өрх гэнэ.

Хүн амын ердийн хөдөлгөөн - Төрөлт, нас баралт, гэрлэлт, цуцлалт , үрчлэлтийг хэлнэ.

Шилжих хөдөлгөөн -Тухайн засаг захиргааны нэгжид 6 сараас дээш хугацаагаар оршин суухаар шилжиж ирсэн хүн ба шилжиж явсан хүний тоо юм. Үүнд гадаад болон дотоод шилжилт орж болно.

Хөдөлмөр

Ажиллагсад - Аж ахуйн нэгж байгууллагын орон тооны үндсэн ажиллагч, хувиараа хөдөлмөр эрхлэгч, ажил хамтран гүйцэтгэгчид, цалин хөлстэй өрхийн аж ахуй эрхлэгчид, хөдөө мал малладаг малчдыг оруулсан болно.

Эдийн засгийн идэвхтэй хүн ам- Олон улсын хөдөлмөрийн байгууллагын аргачлалын дагуу ажиллах хүч нь ажиллагчид болон хөдөлмөр эрхлэлтийн албанд бүртгэлтэй ажилгүйчүүдийн тооны нийлбэр юм.

Ажилгүйдлийн түвшин – хөдөлмөр эрхлэлтийн албанд бүртгэлтэй ажилгүйчүүдийн тоог эдийн засгийн идэвхтэй хүн амын тоонд харьцуулсан харьцаа юм.

Ажил эрхлэлтийн түвшин . Ажиллагчдыг хөдөлмөрийн насны хүн амд харьцуулсан харьцаа юм.

Ажил эрхлээгүй хүн. Энэ нь хөдөлмөрийн насны ажил идэвхтэй хайгаагүй, хөдөлмөрийн чадвартай ажилгүй хүмүүс юм.

Хөдөлмөрийн насны суралцагчид- Тухайн засаг захиргааны нэгжид суралцаж буй их, дээд сургуулийн салбар, коллеж, мэргэжлийн сургалт үйлдвэрлэлийн төв, мэргэжлийн дамжаа, сүм хийдүүдийн хөдөлмөрийн насны суралцагчид юм.

Банк

Манай улс төрийн өмчийн ганц банктай 1991 оноос хойш төв банк, арилжааны банк гэсэн хоёр шатлалтай банкны шинэ тогтолцоотой болсон. Манай аймгийн Монгол банкны салбар арилжааны банкуудын мэдээлэлийг нэгтгэн статистикийн мэдээг сар бүр нэгтгэн гаргадаг.

Өрхийн орлого зарлагын судалгаа

Өрхийн орлого зарлагын судалгаа 1966 оноос эхлэн улсын хэмжээгээр явагдаж ирсэн. 2007 оноос эхлэн явагдаж байгаа Өрхийн нийгэм, эдийн засгийн судалгаа /ӨНЭЗС/ нь өрхөд суурилсан нийгэм эдийн засгийн мэдээлэлийг түшиглэн Монгол Улсын хүн амын амжиргааны байдал, ядуурал, өрхийн орлого зарлага, хэрэглээ болон бусад үзүүлэлтүүдийг улс, бүс нутгийн түвшинд тодорхойлох үндсэн зорилготой. Нэг өрхөд ноогдох дундаж үзүүлэлтүүдийг олон улсын жишиг аргачлалын дагуу жилийн турш судалгаанд хамрагдсан өрхүүдийн сарын дундажаар тооцсон болно.

Аймгийн газрын нэгдмэл сангийн бүтэц , га-гаар

Сум, хороо	Нутаг дэвсгэр	хөдөө аж ахуйн газар, бүгд	үүнээс:				ХАА-н барилга байгууламжийн дэвсгэр газар
			бэлчээрийн газар	Хадлангийн талбай	тариалангийн газар	Атаршсан газар	
Алтай	316356	270847	269789.9	1000			57.1
Алтанцөгц	178610	164481	161780.8	2400	103.4	163.7	33.1
Баяннуур	233950	159611	158740.9	400	281.2	127.8	61.1
Бугат	204910	199373	198740	555	12.3	16.7	49.0
Булган	497733	462478	461847.7	492	71.1		67.2
Буянт	184567	181669	181449.7	180			39.2
Дэлүүн	559499	496722	496097.8	524	1	1	98.2
Ногооннуур	522194	404396	398881	5382	100		33
Сагсай	313999	168402	167842.3	400	58	41	60.7
Толбо	297469	283134	282705.3	360	20		48.7
Улаанхус	604793	465543	464424.9	1020	6.3		91.8
Цэнгэл	646317	264212	263260	816	7		129
Өлгий	10092						
Дун	4570489	3520868	3505560.3	13529	660.3	350.2	768.1

Сум, хороо	Хот тосгон, бусад суурины газар, бүгд	үүнээс		Зам шугам сүлжээний газар, бүгд	Ойн сан бүхий газар	Усан сан бүхий газар	Улсын тусгай хэрэгцээний газар
		Барилга байгууламжийн дэвсгэр газар	гэр хорооллын газар				
Алтай	423	12.8	34.09	1102	878	4189	38917
Алтанцөгц	200	12.7	20.2	775	5104	676	7374
Баяннуур	238	8.5	159.14	574	216	689	72622
Бугат				2767	1752	1018	
Булган	288	12.16	71.01	718	4156	2741	27352
Буянт	372	5.63	50.8	1791		735	
Дэлүүн	380	27.27	51	1270	345	6679	54103
Ногооннуур	1205.6	753.6	25	532	941	10927	104192.4
Сагсай	443	12.15	93.1	1127		2194	141833
Толбо	334	4.53	10.55	1459		12542	
Улаанхус	298	5.6	7.4	1042		560	137350
Цэнгэл	1139	23.7	43.1	1222	9185	3750	366809
Өлгий	10092	508.24	270.63				
Дун	15412.6	1386.88	836.02	14379	22577	46700	950552.4

Хүн амын тоо, сумаар

/ суурин хүн ам /

№	Сумын нэр	2000	2003	2004	2005	2006	2007	2008	$\frac{2008\%}{2007}$
1	Алтай	4016	3965	4010	3914	3943	3612	3659	101.3
2	Алтанцөгц	3168	3430	3460	3038	3028	3091	3114	100.7
3	Баяннуур	5140	5314	5411	5320	5364	5424	5012	92.4
4	Бугат	3541	3688	3652	3604	3464	3537	3741	105.8
5	Булган	5916	6034	5980	5901	5827	5732	5827	101.7
6	Буянт	3060	3239	3127	3002	2858	2872	2683	93.4
7	Дэлүүн	8347	8311	8303	8183	8104	8032	7078	88.1
8	Ногооннуур	7094	7176	7077	6539	6548	6706	6566	97.9
9	Сагсай	4876	5065	5247	5185	5096	5113	5174	101.2
10	Толбо	4773	4724	4645	4260	4104	4209	4076	96.8
11	Улаанхус	8437	9008	9075	8672	8703	8625	8748	101.4
12	Цэнгэл	8110	8322	8298	8364	8216	8079	8305	102.8
13	Өлгий	25763	28552	29201	28248	28512	27929	28496	102.0
14	Цагааннуур	1853	1621	1626	1528	1459	1437	1452	101.0
<i>Дун</i>		94094	98449	99112	95758	95226	94398	93931	99.5

Хүн амын тоо , насны бүлгээр

Насны бүлэг	2000	2004	2005	2006	2007	2008	Насны бүтэц, хувиар				
							2004	2005	2006	2007	2008
0-15	41877	41305	38330	37641	37065	36025	41.7	40.0	39.5	39.3	38.4
16-19	8078	8914	8795	9178	9115	8948	9.0	9.2	9.6	9.7	9.5
20-24	8956	9117	8856	9165	9037	9422	9.2	9.2	9.6	9.6	10.0
25-29	7553	7869	7923	7746	7795	7825	7.9	8.3	8.1	8.3	8.3
30-34	6303	7195	7357	7114	7070	6883	7.3	7.7	7.5	7.5	7.3
35-39	5491	6166	6112	6184	6004	6073	6.2	6.4	6.5	6.4	6.5
40-44	4163	5155	5110	5094	5039	5113	5.2	5.3	5.3	5.3	5.4
45-49	2739	3818	4038	3924	4010	4113	3.9	4.2	4.1	4.2	4.4
50-54	2161	2587	2474	2554	2716	2908	2.6	2.6	2.7	2.9	3.1
55-59	2171	1915	1852	1800	1772	1848	1.9	1.9	1.9	1.9	2.0
60+	4602	5071	4911	4826	4775	4773	5.1	5.1	5.1	5.1	5.1

Хүн амын дундаж наслалт

насаар

	2000	2001	2002	2003	2004	2005	2006	2007
Улсын дундаж	63.18	63.36	63.51	63.63	64.58	65.21	65.85	66.54
Үүнээс: эрэгтэй	60.43	60.66	60.75	60.79	61.64	62.11	62.59	63.13
эмэгтэй	66.13	66.26	66.47	66.5	67.77	68.61	69.38	70.23
Баян-Өлгий	66.31	66.49	66.64	66.76	66.9	67.47	67.86	68.23

Төрсөн хүүхэд , нас баралт , сумаар

№	Сумын нэр	Төрсөн хүүхэд						Нас баралт					
		2000	2004	2005	2006	2007	2008	2000	2004	2005	2006	2007	2008
1	Алтай	135	110	70	99	104	108	30	41	32	25	25	31
2	Алтанцөгц	94	80	69	78	89	90	17	16	22	17	26	26
3	Баяннуур	192	200	167	158	160	160	19	36	26	17	32	20
4	Бугат	87	75	101	92	101	102	17	16	16	19	22	22
5	Булган	172	189	152	175	176	183	24	37	20	34	33	30
6	Буянт	100	81	54	59	59	69	21	19	18	15	14	25
7	Дэлүүн	316	267	217	228	214	216	39	49	63	39	46	50
8	Ногооннуур	211	188	229	213	218	206	46	32	34	26	28	27
9	Сагсай	150	145	131	122	143	141	32	26	22	23	18	24
10	Толбо	126	118	134	104	120	139	25	36	23	19	21	31
11	Улаанхус	259	213	243	206	253	256	60	31	45	39	28	47
12	Цэнгэл	270	277	255	246	266	272	56	40	41	39	35	55
13	Өлгий	771	716	577	590	630	714	97	133	109	123	124	124
14	Цагааннуур	50	46	34	38	37	36	16	12	18	13	6	14
<i>Дун</i>		2933	2705	2433	2408	2570	2692	499	524	489	448	458	526

1000 хүнд ногдох төрөлт, нас баралт , сумаар

№	Сумын нэр	Төрөлт						Нас баралт					
		2000	2004	2005	2006	2007	2008	2000	2004	2005	2006	2007	2008
1	Алтай	33.6	27.4	17.9	25.1	28.8	29.5	7.5	10.2	8.2	6.3	6.9	8.5
2	Алтанцөгц	29.7	23.1	22.7	25.8	28.8	28.9	5.4	4.6	7.2	5.6	8.4	8.3
3	Баяннуур	37.4	37.0	31.4	29.5	29.5	31.9	3.7	6.7	4.9	3.2	5.9	4.0
4	Бугат	24.6	20.5	28.0	26.6	28.6	27.3	4.8	4.4	4.4	5.5	6.2	5.9
5	Булган	29.1	31.6	25.8	30.0	30.7	31.4	4.1	6.2	3.4	5.8	5.8	5.1
6	Буянт	32.7	25.9	18.0	20.6	20.5	25.7	6.9	6.1	6.0	5.2	4.9	9.3
7	Дэлүүн	37.9	32.2	26.5	28.1	26.6	30.5	4.7	5.9	7.7	4.8	5.7	7.1
8	Ногооннуур	29.7	26.6	35.0	32.5	32.5	31.4	6.5	4.5	5.2	4.0	4.2	4.1
9	Сагсай	30.8	27.6	25.3	23.9	28.0	27.3	6.6	5.0	4.2	4.5	3.5	4.6
10	Толбо	26.4	25.4	31.5	25.3	28.5	34.1	5.2	7.8	5.4	4.6	5.0	7.6
11	Улаанхус	30.7	23.5	28.0	23.7	29.3	29.3	7.1	3.4	5.2	4.5	3.2	5.4
12	Цэнгэл	33.3	33.4	30.5	29.9	32.9	32.8	6.9	4.8	4.9	4.7	4.3	6.6
13	Өлгий	29.9	24.5	20.4	20.7	22.6	25.1	3.8	4.6	3.9	4.3	4.4	4.4
14	Цагааннуур	27.0	28.3	22.3	26.0	25.7	24.8	8.6	7.4	11.8	8.9	4.2	9.6
<i>Дун</i>		31.2	27.3	25.4	25.3	27.2	28.7	5.3	5.3	5.1	4.7	4.9	5.6

Суурин хүн ам / бүгд /

/2008 оны эцэст, насны бүлгээр/

	Байнга хүн ам	Ү ү н э э с:										
		0-5	6	7	8	9	10	11	12	13	14	15
Алтай	3659	482	83	79	102	81	89	80	92	86	78	98
Алтанцөгц	3114	453	86	68	68	75	65	75	78	70	67	81
Баяннуур	5012	940	162	133	144	134	127	130	134	142	130	141
Бугат	3741	495	69	63	92	95	98	95	60	85	84	92
Булган	5827	905	147	135	128	125	146	129	150	117	133	129
Буянт	2683	314	46	60	71	71	66	73	54	72	49	69
Дэлүүн	7078	1079	217	208	176	193	142	183	182	189	193	162
Ногооннуур	6566	1003	169	124	150	138	167	155	172	165	137	157
Сагсай	5174	834	121	129	134	146	139	125	132	127	117	128
Толбо	4076	651	103	117	99	102	99	117	110	98	135	110
Улаанхус	8748	1239	188	178	187	203	221	203	201	190	211	231
Цэнгэл	8305	1334	221	223	246	195	200	198	200	214	239	217
Өлгий	28496	3412	643	594	687	619	672	569	647	728	768	716
Цагааннуур	1452	173	32	35	33	29	34	37	39	30	46	39
<i>Дун</i>	93931	13314	2287	2146	2317	2206	2265	2169	2251	2313	2387	2370

насны бүлгээр												
16	17	18	19	20-24	25-29	30-34	35-39	40-44	45-49	50-54	55-59	60+
93	96	99	81	322	327	301	259	193	156	132	59	191
61	74	70	61	277	285	235	190	143	126	111	73	222
130	152	122	132	436	412	233	191	208	143	103	101	332
89	82	69	77	355	342	308	260	167	120	127	136	281
148	143	150	140	634	538	413	367	278	229	171	112	260
61	66	79	66	294	233	227	167	143	125	95	52	130
157	154	184	156	675	520	502	436	349	295	213	138	375
158	160	173	155	746	618	507	379	299	224	193	121	296
123	120	90	111	512	392	343	276	265	242	160	125	283
103	101	63	48	277	302	301	279	243	151	115	72	280
213	193	181	197	937	735	644	587	507	388	223	137	554
191	184	190	152	739	659	637	498	443	305	242	156	422
759	725	732	707	3068	2340	2111	2062	1790	1546	976	537	1088
33	37	28	29	150	122	121	122	85	63	47	29	59
2319	2287	2230	2112	9422	7825	6883	6073	5113	4113	2908	1848	4773

Хүн амын шилжих хөдөлгөөн

	2004	2005	2006	2007	2008
Шилжин ирэгсэд бүгд:	28	5	31	29	84
Үүнээс: Казахстанас	-	-	-	-	37
Шилжин явагсад бүгд:	1655	3068	2073	1385	780
Үүнээс: Казахстанд	1294	2448	1758	1062	450

Хүн амын тоо, хүйсээр

2008 он

Сумын нэр	Байнга хүн ам	Ү ү н э э с		Дүнд эзлэх хувь	
		Эрэгтэй	Эмэгтэй	Эрэгтэй	Эмэгтэй
Алтай	3659	1849	1810	50.5	49.5
Алтанцөгц	3114	1523	1591	48.9	51.1
Баяннуур	5012	2380	2632	47.5	52.5
Бугат	3741	1861	1880	49.7	50.3
Булган	5827	2892	2935	49.6	50.4
Буянт	2683	1346	1337	50.2	49.8
Дэлүүн	7078	3545	3533	50.1	49.9
Ногооннуур	6566	3351	3215	51.0	49.0
Сагсай	5174	2535	2639	49.0	51.0
Толбо	4076	2087	1989	51.2	48.8
Улаанхус	8748	4226	4522	48.3	51.7
Цэнгэл	8305	4221	4084	50.8	49.2
Өлгий	28496	14034	14462	49.2	50.8
Цагааннуур	1452	709	743	48.8	51.2
<i>Дун</i>	93931	46559	47372	49.6	50.4

Цэргийн болон сонгуулийн насны хүн ам

Сумын нэр	Цэргийн насны хүн ам/18-45/	Эрэгтэйчүүдийн тоонд эзлэх хувь	Сонгуулийн насны хүн ам	Бүх хүн амд эзлэх хувь
Алтай	826	44.7	2120	57.9
Алтанцөгц	643	42.2	1793	57.6
Баяннуур	853	35.8	2413	48.1
Бугат	801	43.0	2242	59.9
Булган	1259	43.5	3292	56.5
Буянт	635	47.2	1611	60.0
Дэлүүн	1450	40.9	3843	54.3
Ногооннуур	1492	44.5	3711	56.5
Сагсай	987	38.9	2799	54.1
Толбо	790	37.9	2131	52.3
Улаанхус	1882	44.5	5090	58.2
Цэнгэл	1729	41.0	4443	53.5
Өлгий	6408	45.7	16957	59.5
Цагааннуур	333	47.0	855	58.9
<i>Дун</i>	20088	43.1	53300	56.7

Хөдөлмөрийн насны 1000 хүн амд

ногдох тэжээвэр хүний тоо

2008

Сумын нэр	Хөдөл- мөрийн насны хүн ам	хүүхэд	өндөр настан	Бүгд	хөдөл.насны 1000 хүнд ногдох		
					хүүхэд	өндөр настан	бүгд
Алтай	2118	1350	191	1541	637	90	728
Алтанцөгц	1706	1186	222	1408	695	130	825
Баяннуур	2363	2317	332	2649	981	140	1121
Бугат	2132	1328	281	1609	623	132	755
Булган	3323	2244	260	2504	675	78	754
Буянт	1608	945	130	1075	588	81	669
Дэлүүн	3779	2924	375	3299	774	99	873
Ногооннуур	3733	2537	296	2833	680	79	759
Сагсай	2759	2132	283	2415	773	103	875
Толбо	2055	1741	280	2021	847	136	983
Улаанхус	4942	3252	554	3806	658	112	770
Цэнгэл	4396	3487	422	3909	793	96	889
Өлгий	17353	10055	1088	11143	579	63	642
Цагааннуур	866	527	59	586	609	68	677
<i>Дун</i>	53133	36025	4773	40798	678	90	768

Хүн амын байршилт,сумаар, хувиар

Сумын нэр	Сум, тосгоны төвд					Хөдөө, багт				
	2004	2005	2006	2007	2008	2004	2005	2006	2007	2008
Алтай	25.6	25.0	20.0	23.2	22.9	74.4	75.0	80.0	76.8	77.1
Алтанцөгц	27.9	42.8	36.0	27.1	36.5	72.1	57.2	64.0	72.9	63.5
Баяннуур	35.5	37.7	39.4	38.8	36.9	64.5	62.3	60.6	61.2	63.1
Бугат	29.0	30.8	29.2	29.0	33.1	71.0	69.2	70.8	71.0	66.9
Булган	22.6	22.0	21.8	23.6	27.0	77.4	78.0	78.2	76.4	73.0
Буянт	26.2	24.0	24.4	24.2	26.9	73.8	76.0	75.6	75.8	73.1
Дэлүүн	19.0	18.4	19.6	19.6	21.5	81.0	81.6	80.4	80.4	78.5
Ногооннуур	30.7	33.0	41.7	33.6	38.5	69.3	67.0	58.3	66.4	61.5
Сагсай	24.4	23.8	23.9	26.0	24.8	75.6	76.2	76.1	74.0	75.2
Толбо	23.3	23.1	22.9	22.9	24.3	76.7	76.9	77.1	77.1	75.7
Улаанхус	18.8	15.0	17.1	17.6	15.5	81.2	85.0	82.9	82.4	84.5
Цэнгэл	18.4	19.1	20	19.2	20.0	81.6	80.9	80.0	80.8	80.0
Өлгий	100.0	97.6	97.6	97.7	97.8		2.4	2.4	2.3	2.2
Цагааннуур	23.6	83.1	47.8	61.8	81.5	76.4	16.9	52.2	38.2	18.5

Хүн ам, өрхийн байршил, сумаар

№	Сумын нэр	2007 оны хүн ам		2008 оны хүн ам		2007 оны өрхийн тоо		2008 оны өрхийн тоо	
		Аймаг,с умын төв	Хөдөө	Аймаг,с умын төв	Хөдөө	Аймаг, сумын төв	Хөдөө	Аймаг,с умын төв	Хөдөө
1	Алтай	837	2775	837	2822	215	753	215	753
2	Алтанцөгц	837	2254	1137	1977	192	571	201	534
3	Баяннуур	2103	3321	1851	3161	421	720	432	708
4	Бугат	1026	2511	1238	2503	264	590	301	603
5	Булган	1353	4379	1576	4251	267	942	315	899
6	Буюнт	694	2178	723	1960	157	546	156	517
7	Дэлүүн	1575	6457	1523	5555	329	1302	345	1263
8	Ногооннуур	2250	4456	2530	4036	497	964	617	888
9	Сагсай	1330	3783	1283	3891	318	823	302	865
10	Толбо	962	3247	990	3086	231	717	236	687
11	Улаанхус	1516	7109	1354	7394	371	1514	356	1554
12	Цэнгэл	1550	6529	1659	6646	371	1477	623	1252
13	Өлгий	27287	642	27855	641	6131	147	6262	150
14	Цагааннуур	888	549	1184	268	218	138	302	63
<i>Дун</i>		44208	50190	45740	48191	9982	11204	10663	10736

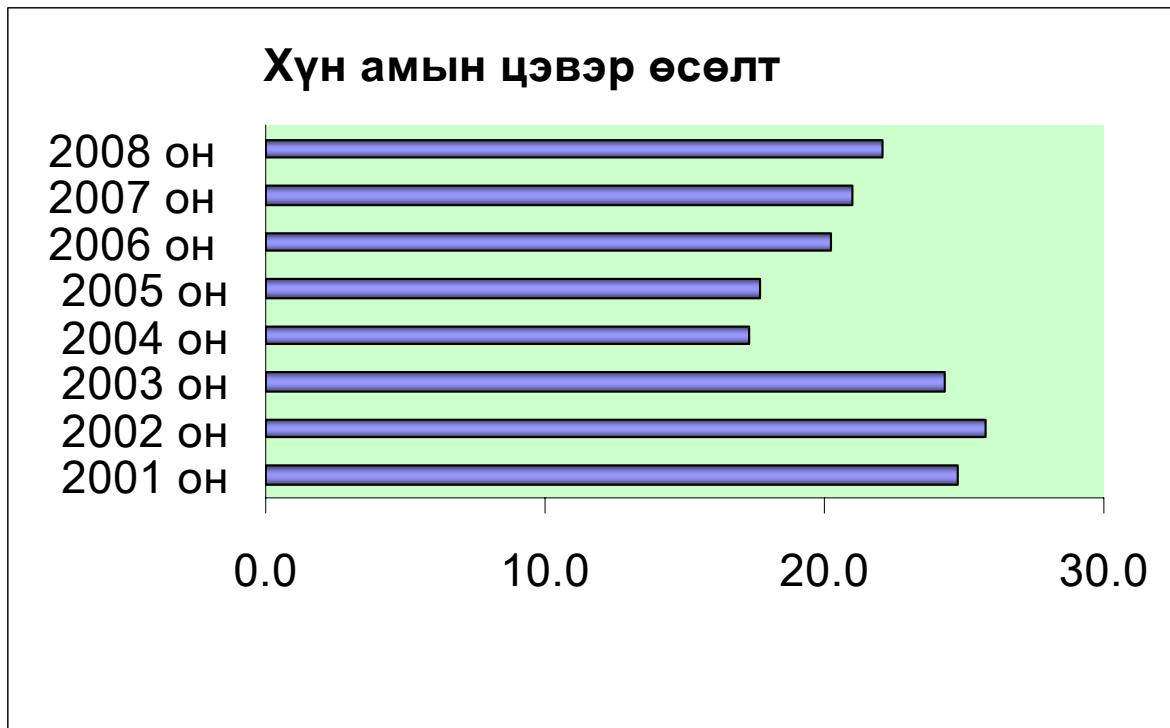

Ажиллагсад эдийн засгийн салбарын ангиллаар

№	Эдийн засгийн салбарууд	2000	2002	2003	2004	2005	2006	2007	2008	$\frac{2008}{2007}$ %
1	ХАА,ан агнуур, ойн аж ахуй	21863	24646	24815	24139	22825	23178	22679	22202	97.9
2	Загас агнуур	34	21	21	14	10	10	11	11	100.0
3	Уул уурхай	195	115	133	144	148	212	248	183	73.8
4	Боловсруулах үйлдвэр Цахилгаан , дулааны	227	429	454	480	516	548	537	538	100.2
5	эрчим хүч	264	264	274	287	270	271	285	284	99.6
6	Барилга	310	380	393	414	389	404	412	491	119.2
7	Бөөний ба жижиглэн худалдаа	1252	1575	1766	1903	2170	2191	2067	2018	97.6
8	Зочид буудал, зоогийн газар	49	114	125	143	149	205	178	204	114.6
9	Тээвэр агуулах , холбоо	628	423	462	505	600	489	493	529	107.3
10	Санхүүгийн байгууллага Үл хөдлөх хөрөнгө	105	141	158	166	184	202	216	249	115.3
11	бизнес,түрээс Төрийн захиргаа , батлан	105	104	103	103	109	110	123	110	89.4
12	хамгаалах	972	1077	1081	1058	1090	1126	1342	1424	106.1
13	Боловсрол	1572	2064	1979	2125	2262	2337	2689	3008	111.9
14	Эрүүл мэнд НАА,нийгэм, хүн амын	936	865	848	902	905	928	1024	977	95.4
15	үйлчилгээ Олон улсын байгууллагын , болон Хөлсний ажилчинтай	294	207	266	310	328	328	350	333	95.1
16	өрхийн аж ахуй						17	58	56	96.6

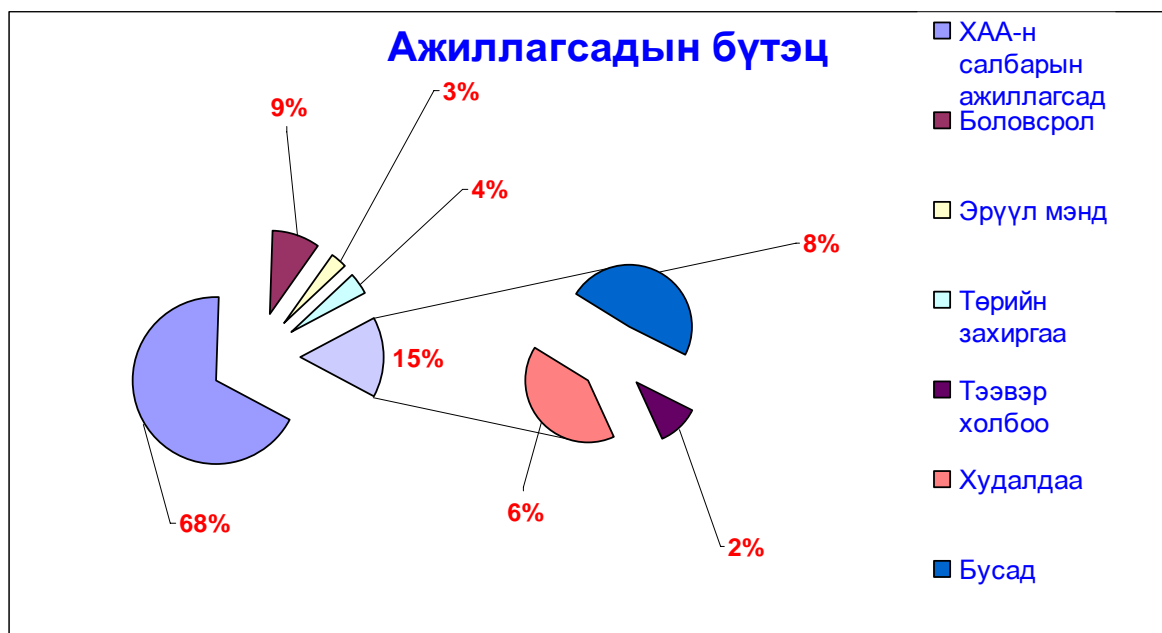

Ажиллагсадын тоо , сумаар

№	Сумын нэр	2000	2002	2003	2004	2005	2006	2007	2008	$\frac{2008\%}{2007}$
1	Алтай	1512	1649	1724	1698	1680	1718	1618	1625	100.4
2	Алтанцөгц	829	882	838	1126	598	669	734	1119	152.5
3	Баяннуур	1872	1984	1910	1735	1699	1713	1743	1495	85.8
4	Бугат	1023	1362	1332	1314	1317	1420	1507	1386	92.0
5	Булган	2125	2272	2273	2276	2223	2154	2000	2066	103.3
6	Буянт	1124	1152	1189	1150	1162	1186	1197	1012	84.5
7	Дэлүүн	3354	3931	3756	3616	3566	3577	3202	3142	98.1
8	Ногооннуур	3131	3212	3165	3269	3019	3130	3226	3050	94.5
9	Сагсай	1952	2162	2037	2239	2111	2367	2384	2255	94.6
10	Толбо	1635	1698	1692	1683	1614	1500	1675	1634	97.6
11	Улаанхус	3147	3531	3997	3793	3830	3821	3972	3887	97.9
12	Цэнгэл	3273	3825	3783	3544	3713	3602	3345	3654	109.2
13	Өлгий	3840	4416	4888	4911	5089	5341	5772	5940	102.9
14	Цагааннуур	289	349	294	342	351	358	337	352	104.5
<i>Дун</i>		29106	32425	32878	32696	31972	32556	32712	32617	99.7

Ажил эрхлээгүй хүний тоо , сумаар

№	Сумын нэр	2000	2002	2003	2004	2005	2006	2007	2008	$\frac{2008\%}{2007}$
1	Алтай	233	123	36	146	167	220	137	162	118.2
2	Алтанцөгц	620	709	761	434	632	738	720	332	46.1
3	Баяннуур	284	220	145	250	281	381	399	408	102.3
4	Бугат	438	369	420	412	422	220	157	451	287.3
5	Булган	483	311	286	337	377	246	286	356	124.5
6	Буянт	252	346	367	208	228	163	131	270	206.1
7	Дэлүүн	415	166	182	114	211	243	97	124	127.8
8	Ногооннуур	255	90	53	174	118	102	127	114	89.8
9	Сагсай	156	92	72	58	530	21	91	183	201.1
10	Толбо	215	139	148	111	36	57	53	61	115.1
11	Улаанхус	685	375	396	412	63	83	213	201	94.4
12	Цэнгэл	457	76	96	208	148	191	164	151	92.1
13	Өлгий	6650	6482	4417	4694	5057	5255	4876	6043	123.9
14	Цагааннуур	554	489	432	395	346	326	322	360	111.8
<i>Дун</i>		11697	9987	7811	7953	8616	8246	7773	9216	118.6

Хүн амын ажил эрхлэлт

	2004	2005	2006	2007	2008	2008/ 2007%
Хөдөлмөрийн насны хүн амын тоо	52736	52517	52759	52558	53133	101.1
Ажиллах хүч буюу ЭЗ идэвхтэй хүн ам	35619	34188	34774	34553	33790	97.8
Ажиллагчид	32696	31972	32556	32712	32617	99.7
Хөдөлмөр хагамж үйлчилгээний хэлтэст бүртгэлтэй ажилгүйчүүд	2923	2216	2218	1841	1173	63.7
Ажил эрхлээгүй хүн ам	7953	8616	8246	7773	9216	118.6
Хөдөлмөрийн насны суралцагчид	5217	5645	5862	6467	6403	99.0
Ажиллах хүчний хөдөлмөр оролцооны түвшин %	67.5	65.1	65.9	65.7	63.6	96.7
Ажил эрхлэлтийн түвшин (%)	62.0	60.9	61.7	62.2	61.4	98.6
Ажилгүйдлийн түвшин** (%)	8.2	6.5	6.4	5.3	3.5	65.2

Ажил эрхлээгүй хүн ам, шалтгаанаар

№	Сумын нэр	Ажил эрхлээгүй хүнийн тоо	Үүнээс			
			Хүндэтгэх шалтгаан- аар	Хүндэтгэх бус шалтгаан- аар	үүнээс: - тохирох ажил олдохгүй байгаа	-тодорхой шалтгаан- гүйгээр ажил эрхлээгүй
1	Алтай	162	104	58	5	27
2	Алтанцөгц	332	135	197	45	121
3	Баяннуур	408	169	239	59	120
4	Бугат	451	197	254	17	163
5	Булган	356	102	254		254
6	Буянт	270	151	119	37	26
7	Дэлүүн	124	19	105	6	9
8	Ногооннуур	114	83	31	10	10
9	Сагсай	183	98	85	20	44
10	Толбо	61	29	32	28	4
11	Улаанхус	201	73	128		128
12	Цэнгэл	151	35	116	11	52
13	Өлгий	6043	1278	4765	681	3853
14	Цагааннуур	360	82	278		249
Дүн		9216	2555	6661	919	5060

Ажилгүйчүүдийн тоо , сумаар

№	Сумын нэр	2000	2002	2003	2004	2005	2006	2007	2008	$\frac{2008\%}{2007}$
1	Алтай	31	80	79	79	79	49	38	66	173.7
2	Алтанцөгц	34	58	58	63	81	69	40	41	102.5
3	Баяннуур	61	47	50	54	37	37	37	30	81.1
4	Бугат	44	66	40	44	38	38	38	28	73.7
5	Булган	75	238	146	80	62	48	46	53	115.2
6	Буянт	39	36	43	46	38	25	20	23	115.0
7	Дэлүүн	42	66	65	84	81	81	71	48	67.6
8	Ногооннуур	74	42	39	46	14	14	14	39	278.6
9	Сагсай	39	71	39	51	15	15	26	21	80.8
10	Толбо	57	92	86	92	49	38	68	49	72.1
11	Улаанхус	22	89	32	35	33	40	32	32	100.0
12	Цэнгэл	59	57	55	99	99	99	71	51	71.8
13	Өлгий	713	751	1593	2063	1515	1590	1270	656	51.7
14	Цагааннуур	23	81	81	87	75	75	70	36	51.4
<i>Дун</i>		1313	1774	2406	2923	2216	2218	1841	1173	63.7

Ажилд орсон хүний тоо , сумаар

№	Сумын нэр	2000	2002	2003	2004	2005	2006	2007	2008	$\frac{2008\%}{2007}$
1	Алтай	7	15			9	54	15	22	146.7
2	Алтанцөгц	4	12	1	2	16	30	53	62	117.0
3	Баяннуур	3	20			65	25	25	130	520.0
4	Бугат	8	7	20	2	7			30	
5	Булган	20	11	79	6	21	18	25	140	560.0
6	Буянт		15	3	9	15	22	32	32	100.0
7	Дэлүүн	11	38			16	12	13	142	1092.3
8	Ногооннуур	7	2	2		3	31	24	107	445.8
9	Сагсай	15	21	35	5	29		45	22	48.9
10	Толбо	1	6	2		62	43	7	39	557.1
11	Улаанхус	30	39	50	19	36	84	20	65	325.0
12	Цэнгэл	17	11	2				35	59	168.6
13	Өлгий	700	796	251	565	1050	852	1353	985	72.8
14	Цагааннуур	4	11			11	19	11	94	854.5
<i>Дун</i>		827	1004	445	608	1340	1190	1658	1929	116.3

Хөдөлмөрийн насны 1000 хүн амд ногдох ажилгүйчүүд болон ажил эрхлээгүй, хөдөлмөрийн чадвартай хүний тоо

2008

Сум, хороо	Хөдөлмөрийн насны хүн ам	Ажил - гүйчүүдийн тоо	Ажил эрхлээгүй хүн ам	Хөдөлмөрийн чадваргүй хүн ам	Хөдөлмөрийн насны суралцагчид	Хөдөлмөрийн насны 1000 хүнд ногдох		
						ажилгүйчүүд	ажил эрхлээгүй	хөдөлмөрийн чадваргүй
Алтай	2118	66	162	114	151	31.2	76.5	53.8
Алтанцөгц	1706	41	332	72	142	24.0	194.6	42.2
Баяннуур	2363	30	408	233	197	12.7	172.7	98.6
Бугат	2132	28	451	142	125	13.1	211.5	66.6
Булган	3323	53	356	403	454	15.9	107.1	121.3
Буянт	1608	23	270	172	131	14.3	167.9	107.0
Дэлүүн	3779	48	124	283	182	12.7	32.8	74.9
Ногооннуур	3733	39	114	203	327	10.4	30.5	54.4
Сагсай	2759	21	183	210	90	7.6	66.3	76.1
Толбо	2055	49	61	192	127	23.8	29.7	93.4
Улаанхус	4942	32	201	388	434	6.5	40.7	78.5
Цэнгэл	4396	51	151	232	308	11.6	34.3	52.8
Өлгий	17353	656	6043	1051	3663	37.8	348.2	60.6
Цагааннуур	866	36	360	46	72	41.6	415.7	53.1
<i>Дун</i>	53133	1173	9216	3741	6403	22.1	173.5	70.4

Сумдын зарим үзүүлэлт

/2008 оны эцэст/

Сум, хороо	Сумын төв	Багийн тоо	Нутаг дэвсгэр мян.км	Аймгийн төвөөс алслагдсан зай км/	Авто-машинны тоо 2007 оны	Авто-машинны тоо 2008 оны	Үүнээс: суудлынх	Хүн тээврийн автобус, микро автобус	Мотоциклийн тоо
Алтай	<i>Чихэртэй</i>	5	3.2	112	108	146	89	1	65
Алтанцөгц	<i>Цагаан түнээ</i>	4	1.8	43	107	105	69	1	106
Баяннуур	<i>Цул улаан</i>	5	2.3	126	160	203	106	6	278
Бугат	<i>Буга</i>	4	2.1	5	117	137	76	3	129
Булган	<i>Жаргалант</i>	7	5.0	294	235	267	151	1	231
Буянт	<i>Буянт</i>	4	1.8	72	61	181	71	2	75
Дэлүүн	<i>Рашаант</i>	10	5.6	158	319	270	193	1	391
Ногооннуур	<i>Ногооннуур</i>	9	5.2	92	185	161	75	9	118
Сагсай	<i>Уужим</i>	5	3.1	27	140	216	121	5	93
Толбо	<i>Толбо</i>	6	3.0	76	165	181	119	1	113
Улаанхус	<i>Билүү</i>	8	6.1	46	208	223	120	2	98
Цэнгэл	<i>Хөшөөт</i>	9	6.5	79	344	348	155	10	187
Өлгий	<i>Өлгий</i>	9			2340	1896	1433	83	380
Цагааннуур				69	79	45	33	1	30
<i>Дун</i>		85	45.7		4568	4379	2811	126	2294

Аймгийн төрийн албан хаагчдын тоо, бүтэц

ДД		2006		2007		2008		
		Тоо	Дүнд эзлэх хувь	Тоо	Дүнд эзлэх хувь	Тоо	Дүнд эзлэх хувь	Үүнээс: эмэгтэй
1	Төрийн улс төрийн алба	109	2.9	110	2.7	109	2.6	6
2	Төрийн захиргааны алба	261	6.9	336	8.3	340	8.0	105
3	Төрийн тусгай алба	173	4.5	173	4.3	177	4.2	32
4	Төрийн үйлчилгээний алба	3262	85.7	3421	84.7	3613	85.2	2441
Төрийн албан хаагч бүгд		3805	100.0	4040	100.0	4239	100.0	2584

Албан тушаалын ангилалаар

		2006		2007		2008	
		Тоо	Дүнд эзлэх хувь	Тоо	Дүнд эзлэх хувь	Тоо	Дүнд эзлэх хувь
1	Эрхэлсэн түшмэл	3	0.1	3	0.1	2	0.0
2	Ахлах түшмэл	37	1.0	51	1.3	37	0.9
3	Дэс түшмэл	3716	97.7	3966	98.2	4160	98.1
4	Туслах түшмэл	49	1.3	20	0.5	40	0.9
Төрийн албан хаагч бүгд		3805	100.0	4040	100.0	4239	100.0

Аймгийн төрийн албан хаагчдын тоо, сумаар

Сумын нэр	2006	2007	2008	$\frac{2008}{2007}\%$
Алтай	133	134	143	106.7
Алтанцөгц	102	115	122	106.1
Баяннуур	160	176	192	109.1
Бугат	96	101	107	105.9
Булган	180	176	181	102.8
Буянт	115	119	135	113.4
Дэлүүн	183	219	227	103.7
Ногооннуур	206	205	209	102.0
Сагсай	140	145	147	101.4
Толбо	141	144	159	110.4
Улаанхус	251	283	304	107.4
Цэнгэл	213	231	263	113.9
Өлгий	1060	1918	1972	102.8
Цагааннуур	72	74	78	105.4
Бүгд	3052	4040	4239	104.9

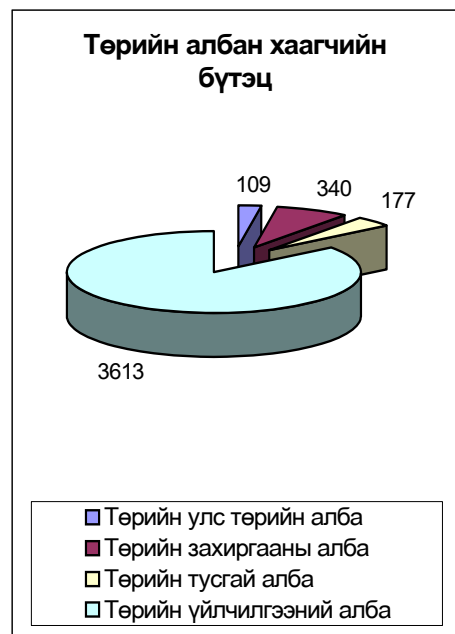

Ажиллагчдын 2008 оны 4-р улирлын сарын дундаж цалин,байгууллагын хариуцлагын хэлбэрээр

	Ажиллагчдын тоо		Цалин, орлого		Үүнээс:			Сарын дундаж цалин			
	Бүгд	Үүнээс:	Бүгд	Үүнээс:	Үндсэн цалин	Нэмэгдэл хөлс, шагнал урамшуулал	Бусад	Бүгд	Үндсэн цалин	Үүнээс	
		Эмэгтэй		Эмэгтэй						Эмэгтэй	
Бүгд	5220	2618	1215217.9	558962.7	1015120.1	180469.2	19628.6	232.8	194.5	213.5	
Үүнээс:	ББНөхөрлөл	54	48	9347.3	8657.3	8643.3	704.0	.0	173.1	160.1	180.4
	ЗБНөхөрлөл	60	33	11223.0	5685.0	11223.0	.0	.0	187.0	187.0	172.3
	Хоршоо	60	30	6377.0	2659.6	6377.0	.0	.0	106.3	106.3	88.7
	Хувьцаат компани	318	72	97631.6	11913.7	95113.2	2518.4	.0	307.0	299.1	165.5
	ХХК	1434	666	219631.1	99546.0	200996.0	18635.1	.0	153.2	140.2	149.5
	ТӨҮГ	241	83	42744.5	11384.4	32824.1	9920.4	.0	177.4	136.2	137.2
	ОНҮГ	169	6	40252.1	1530.2	29739.5	10259.9	252.7	238.2	176.0	255.0
	Төсөвт байгууллага	2754	1626	772011.7	413339.9	617578.9	135087.4	19345.4	280.3	224.2	254.2
	Төрийн бус байгууллага	130	54	15999.6	4246.6	12625.1	3344.0	30.5	123.1	97.1	78.6

Ажиллагчдын 2008 оны 4-р улирлын сарын дундаж цалин, ажил мэргэжлийн ангилалаар /мян.төг/

	Ажиллагчдын тоо		Цалин, орлого		Үүнээс:			Сарын дундаж цалин		
	Бүгд	Үүнээс:	Бүгд	Үүнээс:	Үндсэн цалин	Нэмэгдэл хөлс, шагнал урамшуулал	Бусад	Бүгд	Үндсэн цалин	Үүнээс
		Эмэгтэй		Эмэгтэй						Эмэгтэй
Бүгд	5220	2618	1215217.9	558962.7	1015120.1	180469.2	19628.6	232.8	194.5	213.5
Удирдах ажилтан	277	120	107377.7	36894.8	83148.7	22371.7	1857.3	387.6	300.2	307.5
Мэргэжилтэн	1364	703	424075.0	212191.0	338588.4	79116.4	6370.2	310.9	248.2	301.8
Инженер техникийн ажилтан	729	471	186817.7	121019.2	157046.5	20604.1	9167.1	256.3	215.4	256.9
Туслах ажилтан	189	96	45484.9	20274.2	34093.8	11123.1	268.0	240.7	180.4	211.2
Үйлчилгээний ажилтан	551	284	91448.6	37611.2	75204.7	15838.6	405.3	166.0	136.5	132.4
ХАА, загасны аж ахуйн мэргэшсэн ажилчин	12		1800.0		1800.0			150.0	150.0	
Үйлдвэрийн ба худалдааны ажилчин	1112	603	169899.0	85779.0	147249.5	22438.3	211.2	152.8	132.4	142.3
Машин тоног, төхөөрөмжийн операторч, угсрагч	137	18	23749.4	1900.6	20488.9	2803.3	457.2	173.4	149.6	105.6
Энгийн ажил мэргэжил	849	323	164565.6	43292.7	157499.6	6173.7	892.3	193.8	185.5	134.0

ШИНЭЭР БИЙ БОЛСОН АЖЛЫН БАЙР,САЛБАРААР

Салбарын ангилалаар	2007 он					2008 он			
	Шинээр бий болсон ажлын байр бүгд	Үүнээс:				Шинээр бий болсон ажлын байр бүгд	Үүнээс:		
		Байнгын ажлын байрны тоо	Улирлын чанартай байнгын	Тур ажлын байрны тоо	Хуучин ажлын байрны тоо		Байнгын ажлын байрны тоо	Улирлын чанартай байнгын	ХЭДС-гийн жижиг зээлээр бий болсон
Барилга	449	259	30	96	50	395	49	346	
Боловсрол	91	82		9		277	226	51	
Эрүүл мэндийн байгууллага	16	16				70	56	14	
Үйлчилгээний байгууллага	144	97	22	18		420	401	19	
Боловсруулах үйлдвэр	345	205	50	52	38	91	85	6	
Олборлох үйлдвэр, хайгуул	200	110		90		24	24		
Авто засварын газар	31	31				1	1		
Банк санхүүгийн байгууллага	43	43				61	60	1	
Хөдөлмөр эрхлэлтийг дэмжих сангийн зээлээр	455	142	220	24		309			309
Төсвийн байгууллага	23	23				37	37		
НИЙТ	1707	1008	322	289	88	1685	939	437	309

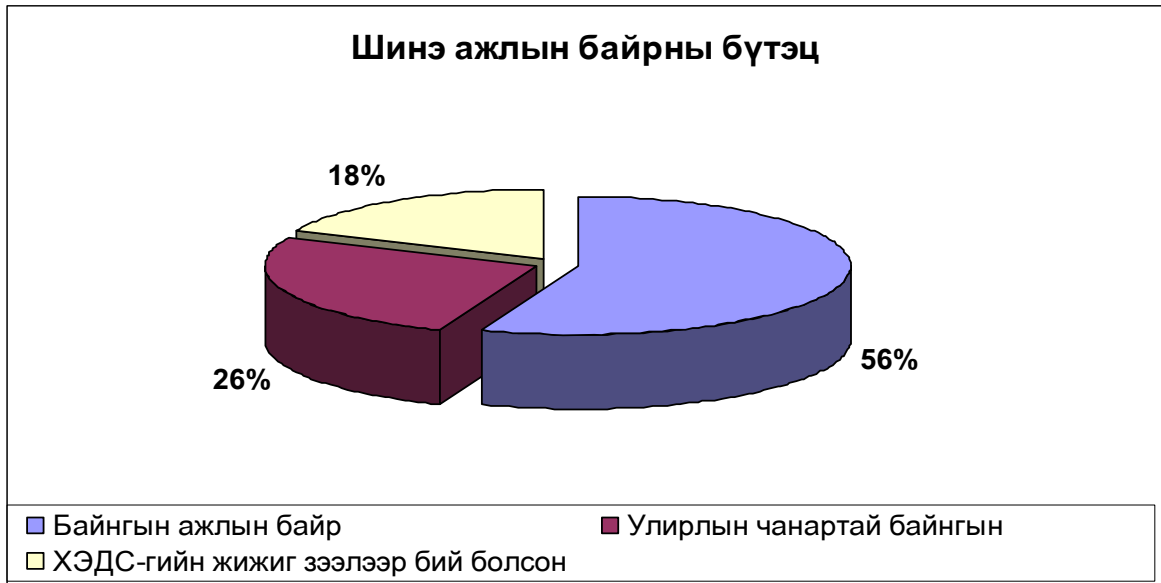

Аймгийн нэмэгдэл өртөг буюу Дотоодын Нийт Бүтээгдэхүүн

Д/д	Эдийн засгийн үйл ажиллагааны салбар	Онууд				
		2004	2005	2006	2007	2007/ 2006 %
1	ХАА, ойн аж ахуй, ан агнуур	21069.8	24588.0	28969.3	37417.9	129.2
2	Загас агнуур	-	-	8.6	11.9	-
3	Уул урхайн олборлох аж үйлдвэр	167.8	180.0	382.2	241.7	63.2
4	Боловсруулах аж үйлдвэр	143.4	288.0	955	574.9	60.2
5	Цахилгаан эрчим хүч, хий усан хангамж	401.2	432.0	344.2	133.9	38.9
6	Барилга	291.5	288.0	567.3	758.7	133.7
7	Бөөний болон жижиглэн худалдаа	1939.0	2448.0	4203.3	3976.4	94.6
8	Зочид буудал, зоогийн газар	166.9	216.0	120.7	138.3	114.6
9	Тээвэр, агуулахын аж ахуй, холбоо	2373.8	2952.0	2177.5	2317.2	106.4
10	Санхүүгийн байгууллагууд	438.7	576.0	944.5	1244.4	131.8
11	Үл хөдлөх хөрөнгө түрээс, бизнес	26	144.0	4322.5	4373.5	101.2
12	Төрийн удирдлага, батлан хамгаалах, нийгмийн даатгал	1101.4	1188.0	1065.1	1486	139.5
13	Боловсрол	2193.9	2664.0	3710.5	5611.2	151.2
14	Эрүүлийг хамгаалах, нийгмийн үйлчилгээ	929.7	1152.0	1452.1	1822.1	125.5
15	Нийтийн аж ахуй, нийгэм болон хувь хүнд зориулсан үйлчилгээ	101.7	180.0	252.6	462	182.9
16	Санхүүгийн байгууллагын шууд бус үйлчилгээ	-445.8	-1296.0	-1154.4	-1464.5	
17	Бүтээгдэхүүний цэвэр татвар			1134.1	1515.7	
	Бүгд	30899.1	36000.0	49455.1	60621.3	122.6
	Нэг хүнд ногдох ДНБ /Баян-Өлгий аймаг/ мян.төг/	311.8	375.0	523.9	645.6	123.2
	Нэг хүнд ногдох ДНБ /Монгол улс/ мян.төг/	717.3	958.7	1440.7	1742.8	-

Дотоодын Нийт Бүтээгдэхүүний дүндээ эзлэх хувь

Д/д	Эдийн засгийн үйл ажиллагааны салбар	Урьд оноос өссөн буурсан,%	онууд			
			2004	2005	2006	2007
1	ХАА, ойн аж ахуй, ан агнуур	8448.6	68.2	68.3	58.6	75.7
2	Загас агнуур					
3	Уул урхайн олборлох аж үйлдвэр	-140.5	0.5	0.5	0.8	0.5
4	Боловсруулах аж үйлдвэр	-380.1	0.5	0.8	1.9	1.2
5	Цахилгаан эрчим хүч, хий усан хангамж	-210.3	1.3	1.2	0.7	0.3
6	Барилга	191.4	0.9	0.8	1.1	1.5
7	Бөөний болон жижиглэн худалдаа	-226.9	6.3	6.8	8.5	8.0
8	Зочид буудал, зоогийн газар	17.6	0.5	0.6	0.2	0.3
9	Тээвэр, агуулахын аж ахуй, холбоо	139.7	7.7	8.2	4.4	4.7
10	Санхүүгийн байгууллагууд	299.9	1.4	1.6	1.9	2.5
11	Үл хөдлөх хөрөнгө түрээс, бизнес	51.0	0.1	0.4	8.7	8.8
12	Төрийн удирдлага, батлан хамгаалах, нийгмийн даатгал	420.9	3.6	3.3	2.2	3.0
13	Боловсрол	1900.7	7.1	7.4	7.5	11.3
14	Эрүүлийг хамгаалах, нийгмийн үйлчилгээ	370.0	3.0	3.2	2.9	3.7
15	Нийтийн аж ахуй, нийгэм болон хувь хүнд зориулсан үйлчилгээ	209.4	0.3	0.5	0.5	0.9
16	Санхүүгийн байгууллагын шууд бус үйлчилгээ		-1.4	-3.6	-3.6	-3.6
17	Бүтээгдэхүүний цэвэр татвар				2.3	3.1
	Бүгд	11166.2	100.0	100.0	96.4	118.9

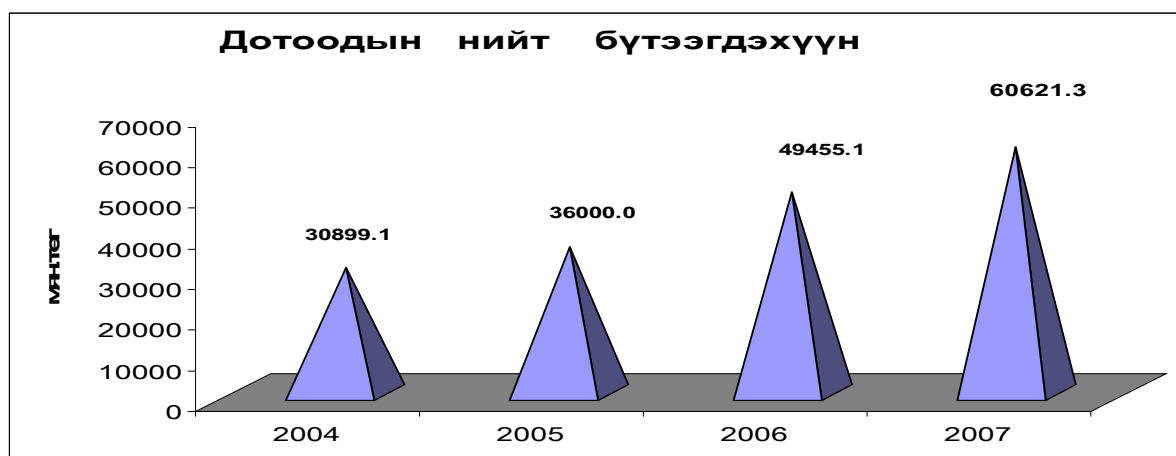

Төвлөрсөн төсвийн зарлагын гүйцэтгэл, салбараар

/сая.төг/

	2000	2003	2004	2005	2006	2007	2008
Нийтийн ерөнхий үйлчилгээ	624.1	25.9	91.0	18.7	25.2	62.0	665.4
Нийгмийн хэв журам	269.4	285.4	294.4	340.9	438.9	431.3	603.6
Боловсрол	2011.8	2921.9	3559.7	4221.4	5174.8	8312.8	13787.3
Эрүүл мэнд	1252.2	1581.9	1843.4	2012.9	2506.4	3238.2	5242.8
Нийгмийн даатгал, халамж	24.1	24.7	29.6	38.7	52.5	87.6	137.2
ХАА, ой агнуур	52.5	74.1	88.0	96.5	121.9	109.1	180.0
Эдийн засгийн бусад	95.2	175.8	150.1	234.0	306.1	465.0	547.8
Д Ү Н	4577.2	5314.2	6264.8	7231.8	8972.9	12706.0	21164.1

Төвлөрсөн төсвийн зарлага, зарлагын төрлөөр

Зарлагын төрөл	2000	2003	2004	2005	2006	2007	2008
Цалин хөлс	1971.2	2180.8	2808.3	3165.5	4158.2	6457.2	12301.6
НД-ын шимтгэл	510.7	417.6	562.0	655.2	943.1	1628.7	935.3
ЭМД	98.3	97.7	132.9	149.5	116.3	18.7	246.6
Бараа үйлчилгээ	1968.1	2501.4	2761.6	3210.2	3755.3	4742.7	7376.0
Хөрөнгө оруулалт ба нэг удаагийн урамшуулал	12.1	116.7		51.4		63.8	304.6
Их засвар	16.8						
Д Ү Н	4577.2	5314.2	6264.8	7231.8	8972.9	12911.1	21164.1



Төвлөрсөн төсвийн зарлагын бүтэц, салбараар
/хувиар/

	2000	2003	2004	2005	2006	2007	2008
Нийтийн ерөнхий үйлчилгээ	13.6	0.5	1.5	0.3	0.3	0.5	3.1
Нийгмийн хэв журам	5.9	5.4	4.7	4.7	4.9	3.4	2.9
Боловсрол	44.0	55.0	56.8	58.4	57.7	65.4	65.1
Эрүүл мэнд	27.4	29.8	29.4	27.8	27.9	25.5	24.8
Нийгмийн даатгал, халамж	0.5	0.5	0.5	0.5	0.6	0.7	0.6
ХАА, ой агнуур	1.1	1.4	1.4	1.3	1.4	0.9	0.9
Эдийн засгийн бусад	2.1	3.3	2.4	3.2	3.4	3.7	2.6
Д Ү Н	94.6	95.8	100.0	100.0	100.0	100.0	100.0

Төвлөрсөн төсвийн зарлага, зарлагын төрлөөр
/хувиар/

Зарлагын төрөл	2000	2003	2004	2005	2006	2007	2008
Цалин хөлс	43.1	41.0	44.8	43.8	46.3	50.0	58.1
НД-ын шимтгэл	11.2	7.9	9.0	9.1	10.5	12.6	4.4
ЭМД	2.1	1.8	2.1	2.1	1.3	0.1	1.2
Бараа үйлчилгээ	43.0	47.1	44.1	44.4	41.9	36.7	34.9
Хөрөнгө оруулалт ба нэг удаагийн урамшуулал	0.3	2.2		0.7	0.0	0.5	1.4
Их засвар	0.4						
Д Ү Н	100.0	100.0	100.0	100.0	100.0	100.0	100.0



Орон нутгийн төсвийн зарлага, зарлагын төрлөөр

Зарлагын төрөл	2004	2005	2006	2007	2008	ДҮНД ЭЗГЭХ ХУВЬ	
						2007 ОНЫ	2008 ОНЫ
Цалин хөлс	375.4	390.1	522.0	795.2	1568.8	29.3	19.4
НД-ын шимтгэл	78.8	99.5	125.3	220.0	125.7	8.1	1.6
ЭМД	17.4	18.5	8.8	3.1	32.1	0.1	0.4
Бараа үйлчилгээ ба бусад	611.3	705.8	680.0	974.0	5498.6	35.9	67.9
Хөрөнгийн зардал	26.1	6.1	118.4	718.0	867.4	26.5	10.7
Д Ү Н	1109.0	1220.0	1454.5	2710.3	8092.6	100.0	100.0

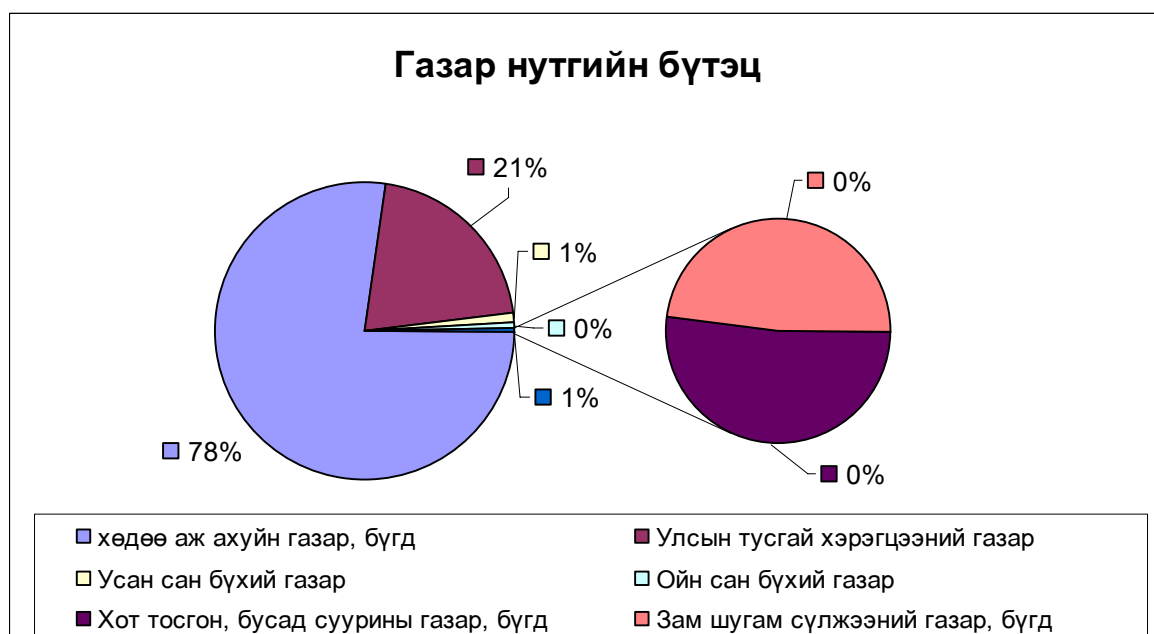
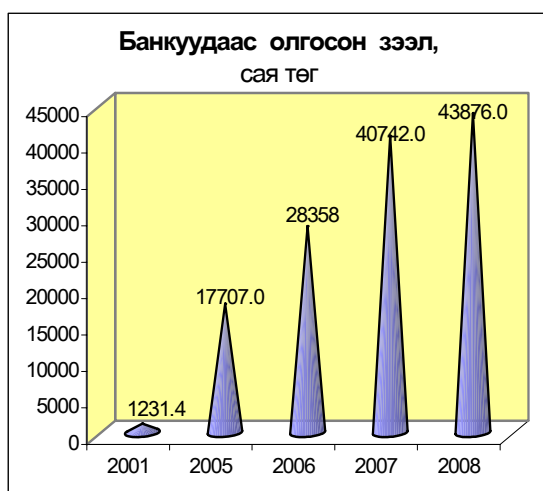

Төсвийн орлого, сумаар

Сумын нэр	2003	2004	2005	2006	2007	/мян.төг/			2008% 2007
						2008 он			
						Т	Г	%	
Алтай	11549.8	11620.3	13770.0	16045.1	22339.6	30390.8	63631.7	209.4	284.8
Алтанцөгц	10178.5	10626.1	12372.1	13736.3	20018.1	28306.4	46549.7	164.4	232.5
Баяннуур	15982.1	15164.8	25130.4	28829.8	35238.1	41316.4	48154.7	116.6	136.7
Бугат	9919.5	9065.9	11042.1	14382.5	18298.4	27569.2	35113.7	127.4	191.9
Булган	34302.1	33441.0	33864.2	56349.2	55160	68352.7	82509.6	120.7	149.6
Буянт	10801.6	9981.3	20623.8	24992.8	29561.8	28008.4	37231.1	132.9	125.9
Дэлүүн	42127.7	27513.1	54732.7	40764.2	58490.6	66004.4	90921.9	137.8	155.4
Ногооннуур	25471.6	22031.5	34255.5	43017.6	43560.2	53809.0	77098.2	143.3	177.0
Сарсай	13672.0	13123.6	15868.9	23582.7	28923.8	45575.1	48074.1	105.5	166.2
Толбо	9691.4	11425.9	21303.0	20117.8	28926.9	31671.2	44665.4	141.0	154.4
Улаанхус	17056.4	19832.3	28010.1	41634.6	51035.6	78776.0	117020.0	148.5	229.3
Цэнгэл	29402.3	29815.6	33742.6	42770.2	53923.3	64170.7	83880.3	130.7	155.6
Өлгий	164304.0	221675.9	83279.7	70893.8	108393.5	56365.4	81225.9	144.1	74.9
Цагааннуур	7240.4	11303.3	11272.5	26679.5	33919.4	114932.7	114308.0	99.5	337.0
Татварын хэлтэс	461869.7	596681.3	687018.6	820539.1	1195205	1361309	1878416.5	138.0	157.2
Дүн	863569.1	1043301.9	1086286.2	1284335.2	1782994.2	2096557.1	2848800.8	135.9	159.8

Төсвийн орлогын бүтэц

	хувиар							
	2001	2003	2004	2005	2006	2007	2008	
Хүн амын орлого	17.8	25.3	30.2	33.3	42.5	41.0	50.9	
ААН-ийн орлого	2.9	3.1	4.6	3.1	3.5	2.3	2.1	
Өмчийн татвар	1.6	2.6	2.3	2	2.0	1.8	1.2	
НӨАТ	29.2	29.2	31.8	27.1	22.2	16.3	17.3	
Онцгой албан татвар	18.1	4.4	2.1	1.6	1.2	0.8	0.5	
Бусад татвар	17.0	24.4	21.9	25.5	22.5	29.9	20.2	
Татварын бус	13.4	11.0	7.1	7.4	6.1	7.9	7.9	
ОНТ-ийн нийт орлого	100.0	100.0	100.0	100.0	100.0	100.0	100.0	

Төвлөрсөн төсвийн болон орон нутгийн төсвийн орлого

Д/д	Орлогын нэр төрлүүд	2001	2003	2004	2005	2006	2007	/сая.төг/ 2008 он		
								Т	Г	%
1	Татварын орлого	980.8	768.7	896.9	1005.7	1205.4	1636.1	2003.8	2624.7	131.0
2	Хүн амын орлого	202.2	218.2	290.6	363.1	545.4	731.2	1064.8	1449.3	136.1
3	ААН-ийн орлого	32.9	26.6	44.9	33.3	44.4	38.9	41.1	58.6	142.6
4	Өмчийн татвар	18.4	22.5	21.9	21.3	25.3	27.8	25.2	34.8	138.1
5	- Үл хөдлөх хөрөнгийн	12.1	16.2	15.6	15.3	18.9	21.6	18.8	28.4	151.1
6	-буу	6.3	6.3	6.3	6.0	6.4	5.8	6.4	6.4	100.0
7	НӨАТ	331.3	251.8	307.5	293.9	284.9	290.9	302.4	491.6	162.6
8	Онцгой албан татвар	203.8	38.3	20.1	16.9	14.8	13.8	20.0	13.8	69.0
9	Бусад татвар	192.2	211.3	211.9	277.2	290.6	533.5	550.3	576.6	104.8
10	-улсын тэмдэгтийн	13.2	20.1	16.1	32.5	22.0	37.8	29.1	57.8	198.6
11	-ашигт малтмалын			0.4	6.0	16.8	176.8	49.3	65.9	108.0
12	-авто тээврийн	125.1	114.1	123.2	127.1	133.5	135.5	138.3	149.3	108.0
13	-газрын төлбөр	34.1	35.2	32.6	44.0	43.5	58.0	49.0	52.4	106.9
14	- түлээ мод ашигласны	12.9	11.1	11.1	10.7	15.9	18.6	18.7	27.2	145.5
15	-агнуурын нөөц ашигласны	6.7	29.7	27.7	53.5	52.4	28.3	30.6	45.7	149.3
16	-түгээмэл тархацтай а.малтмал,рашаан	0.2	1.1	0.8	3.4	6.5	78.5	235.3	178.3	75.8
17	Татварын бус	152.4	94.8	68.9	80.4	78.9	140.6	92.8	224.1	241.5
18	-төсөвт газрын өөрийн орлого	63.7			4.5	6.5	5.5	6.0	0.5	8.3
	-хүү торгууль	33.0	6.8	6.7	15.0	15.0	21.3	12.1	13.1	108.3
	-бусад	55.7	88.0	62.2	60.9	57.4	113.8	74.7	210.5	281.8
	ОНТ-ийн нийт орлого	1133.2	863.5	965.8	1086.1	1284.3	1776.7	2096.6	2848.8	135.9

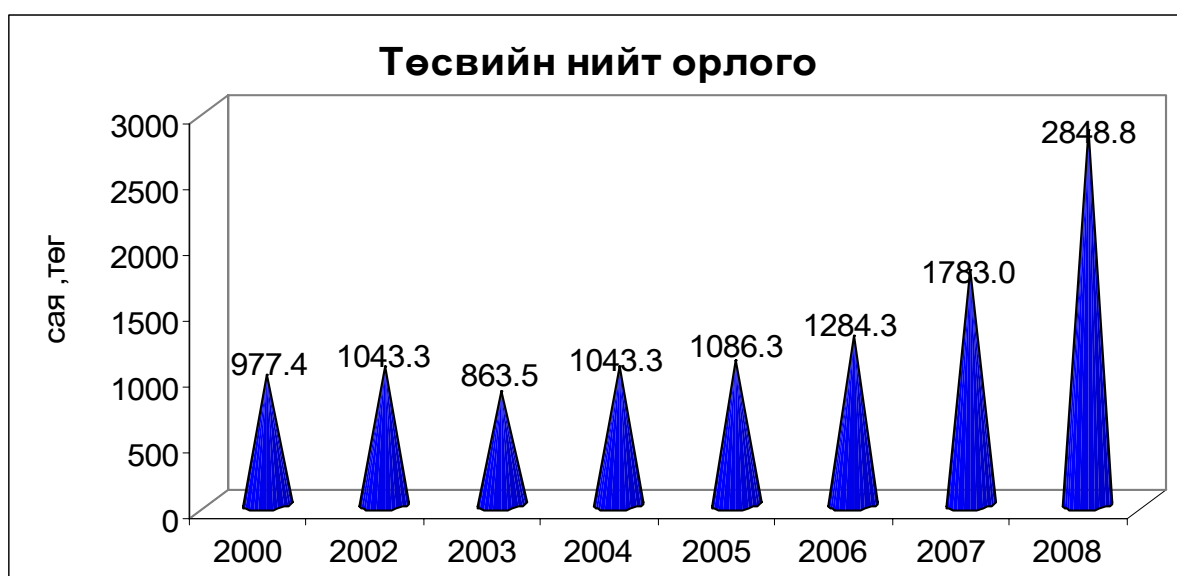

Аудитын газрын хийсэн санхүүгийн болон гүйцэтгэлийн мэдээ

Дд	Үзүүлэлтүүд	2007	2008	харьцуулсан хувь
1	Хийсэн санхүүгийн аудитын тоо	135	139	103.0
2	Аудитаар илрүүлсэн зөрчлийн дүн, сая төг	770.3	827.8	107.5
3	Аудиторын санал дүгнэлт, тоогоор	135	139	103.0
4	- Зөрчилгүй санал дүгнэлт	67	62	92.5
5	Үүнээс: -Сөрөг санал дүгнэлт	6	1	16.7
6	-Дүгнэлт өгөхөөс татгалзсан	1	2	200.0
7	Аудит хийсэн байгууллагын тоо	35	36	102.9
8	Үүнээс: эрх бүхий байгууллагын даалгавраар	3	4	133.3
9	Өөрсдийн санаачлагаар	32	32	100.0
10	Акт тавьсан байгууллагын тоо	122	119	97.5
11	Актын дүн, мян төг	37.9	114.8	302.9
12	Актын тоо	122	119	97.5
13	Барагдуулсан Барагдуулса дүн, мян төг	37.9	114.8	302.9
14	Төсөвт оруулсан дүн	33.2	107.2	322.9
15	Албан тоо	51	52	102.0
16	шаардлага Үнийн дүн, мян төг	367.7	491.5	133.7
17	Аудитын явцад өгсөн зөвлөмжийн тоо	139	102	73.4
18	Шалгасан өргөдөл гомдол, тоогоор	13	16	123.1



Нийгмийн даатгалын шимтгэлийн орлогын 2008 оны төлөвлөгөөний биелэлт

Сумын нэр	НДШимтгэл, 2008 оны/ сая төг/				ЭМДаатгал, мян төг				НД-ын сайн дурээр даатгуулагч, мян төг			
	2007 оны гүйцэтгэл	төлөвлөгөө	гүйцэтгэл	хувь	2007 оны гүйцэтгэл	төлөвлөгөө	гүйцэтгэл	хувь	2007 оны гүйцэтгэл	төлөвлөгөө	гүйцэтгэл	хувь
Алтай	74.5	84.8	110.4	130.2	2562.0	2600.0	2700.0	103.8	2190.5	3129.8	3700.0	118.2
Алтанцэгц	62.1	72.1	89.8	124.5	2232.5	2600.0	1800.0	69.2	1851.1	3129.8	2200.0	70.3
Баяннуур	88.1	101.8	121.4	119.3	1097.5	2600.0	1700.0	65.4	2703.5	3726.0	3900	104.7
Бугат	50.4											
Булган	109.3	106.6	130.3	122.2	2288.5	2600.0	3800.0	146.2	2166.4	3726.0	3300.0	88.6
Буянг	59.0	68.6	82.1	119.7	899.5	1600.0	1100.0	68.8	868.4	2980.0	2300.0	77.2
Дэлүүн	118.5	129.1	165.9	128.5	4123.0	4300.0	4300.0	100.0	2020.8	4471.2	3900.0	87.2
Ногооннуур	105.9	121.6	154.1	126.7	5143.0	4000.0	4100.0	102.5	2614.2	4024.1	3100.0	77.0
Сагсай	79.5	90.2	112.4	124.6	2619.5	2600.0	2600.0	100.0	2907.0	3726.0	4800.0	128.8
Толбо	70.3	79.2	100.6	127.0	2803.0	2700.0	1200.0	44.4	1840.9	3278.9	3100.0	94.5
Улаанхус	152.4	164.3	181.2	110.3	5742.0	4300.0	1900.0	44.2	2005.8	4471.2	4600.0	102.9
Цэнгэл	125.4	144.5	211.7	146.5	3337.5	4300.0	5100.0	118.6	2938.8	4471.2	3800.0	85.0
Цэгааннуур	72.8	69.3	99.7	143.9	729.0	700.0	700.0	100.0	1764.1	2086.6	2100	100.6
Өлгий	1920.3	2285.8	2923.6	127.9	14922.1	13500.0	20000.0	148.1	14834.9	45308.2	37800.0	83.4
Дун	3088.5	3517.9	4483.2	127.4	48499.1	48400.0	51000.0	105.4	40706.4	88529.0	78600.0	88.8



Нийгэм даатгалын үндсэн үзүүлэлтүүд

	2006		2007		2008	
	Хүний тоо	тэтгэвэр, тэтгэмж, эмчилгээ, төлбөрийн зардал бүгд, мян төг	Хүний тоо	тэтгэвэр, тэтгэмж, эмчилгээ, төлбөрийн зардал бүгд, мян төг	Хүний тоо	тэтгэвэр, тэтгэмж, эмчилгээ, төлбөрийн зардал бүгд, мян төг
1 Өндөр насны тэтгэвэр	6142	3373217.8	6110	4807829.9	6069	6617721.0
2 Тэжээгч алдасны тэтгэвэр	2733	1277143.7	2681	1720313.9	2625	2395159.8
3 Тахир дутуугийн тэтгэвэр	3193	1235142.6	3533	1884252.6	3848	2855943.7
4 Нийгэм даатгалд хамрагсад	7419		9163		10375	
Эрүүл мэндийн даатгалд хамрагсад	47954	800697.2	56934	822931.9	64064	1138152.6
ҮОМШӨ-ний даатгалын сангаас олгосон тэтгэвэр	109	87198.7	119	137506.5	128	193864.9
Хөдөлмөрийн чадвар түр алдагсдын тэтгэмж	459	15456.6	398	16454.7	538	39068.6
Жирмэсэн ба амаржсаны тэтгэмж	476	54689.2	527	81129.1	764	233520.6
9 Оршуулгын тэтгэмж	363	53905.5	364	54054.0	401	59548.5
10 Ажилгүйдлийн тэтгэмж	91	18000.4	66	15223.1	89	40882.1



Нийгмийн халамжийн үндсэн үзүүлэлтүүд

Үзүүлэлтүүд	2006 он			2007 он			2008 он		
	Олгосон тэтгэвэр тэтгэмж /мян.төг/	Хүний тоо		Олгосон тэтгэвэр тэтгэмж /мян.төг/	Хүний тоо		Олгосон тэтгэвэр тэтгэмж /мян.төг/	Хүний тоо	
		бүгд	Үүнээс: эмэгтэй		бүгд	Үүнээс: эмэгтэй		бүгд	Үүнээс: эмэгтэй
Нийгэм халамжийн сан бүгд: сая төг	3911606.9	59157	32686	10482611.5	66262	36303	8460563.7	54011	34453
Үүнээс: ахмад настанд үзүүлэх хөнгөлөлт	96387.9	1712	736	100100.0	3282	1346	243410.1	5985	3514
Хөгжлийн бэрхшээлтэй иргэдэд үзүүлэх хөнгөлөлт	61088.8	999	382	53875.0	1034	331	197066.7	3853	2614
Халамжийн тэтгэвэр	611377.2	2412	1109	895552.5	2592	1162	1469121.1	3354	1712
Халамжийн тэтгэмж	3134733.0	53726	30159				1000275.8	5560	3684
Нийт тэтгэмжээс:жирмэсний болон амаржсаны	278685.0	2815	2816	278685.0	3264	3264	798064.2	4314	4314
Хүүхэд асарсаны	299235.0	2677	2635	299235.0	2923	2923			
Өнчин хүүхэд үрчлэн авч есгөсөний	3168.0	16	9				1795.5	14	6
Олон хүүхэдтэй эхчүүдэд олгосон	7380.0	292	292	8300.0	339	339	519413.6	7373	7373
Хүүхдэд олгосон тэтгэмж	1449665.0	42054	20569	1589712.0	44054	20569	1618716.7	18643	8614
Шинээр гэр бүл бологсдод олгосон	707000.0	1414	707	1202500.0	4810	2405	471500.0	1886	943
Шинээр төрсөн хүүхдэд	254100.0	2541	1214	343100.0	3431	1720	269200.0	2692	1342
Алдарт эхийн одонгийн нэг удаагийн урамшуулал	135500.0	1917	1917	528550.0	6887	6887	7700.0	337	337
Хүүхдийн хөгжлийн мөнгө / 25.0/				4803760.0	44054.0	20569	1864300.0	18643	8614

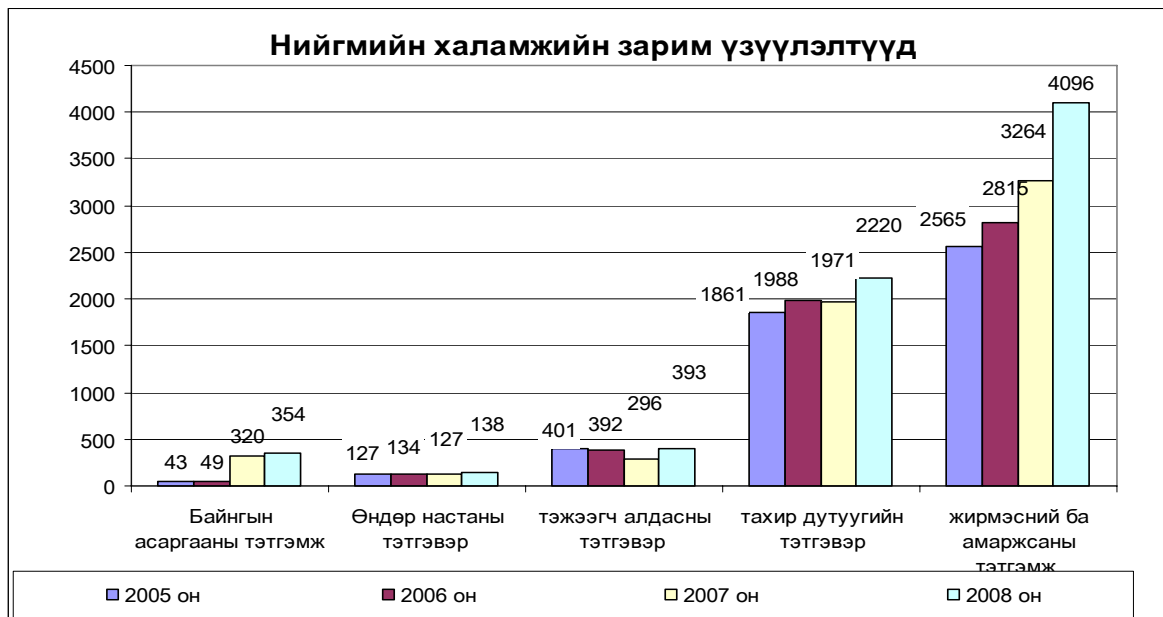

Нийгмийн халамжийн тоон үзүүлэлтүүд

Сумын нэр	2005 он				2006 он				2007 он			2008 он			
	Нийгмийн халамжийн тэтгэвэрүүд				Нийгмийн халамжийн тэтгэвэрүүд				Нийгмийн халамжийн тэтгэвэрүүд			Нийгмийн халамжийн тэтгэвэрүүд			
	Байнгын асаргааны тэтгэмж авсан хүн	Өндөр настаны тэтгэвэр авсан хүн	тэжээгч алдасны тэтгэвэр авсан хүн	тахир дутуугийн тэтгэвэр авсан хүн	Байнгын асаргааны тэтгэмж авсан хүн	Өндөр настаны тэтгэвэр авсан хүн	тэжээгч алдасны тэтгэвэр авсан хүн	тахир дутуугийн тэтгэвэр авсан хүн	Өндөр настаны тэтгэвэр авсан хүн	тэжээгч алдасны тэтгэвэр авсан хүн	тахир дутуугийн тэтгэвэр авсан хүн	Байнгын асаргааны тэтгэмж авсан хүн	Өндөр настаны тэтгэвэр авсан хүн	тэжээгч алдасны тэтгэвэр авсан хүн	тахир дутуугийн тэтгэвэр авсан хүн
Алтай	3	2	14	85		2	13	78	2	5	82	33		16	103
Алтанцөгц	1		4	54	1	1	4	62	1	2	67	7		6	64
Баяннуур	5	12	37	95	1	13	28	106	13	18	126	29	12	14	133
Бугат	3	9	12	69	5	10	12	68	10	7	72	11	16	5	83
Булган	3	2	6	103		3	7	127	3	5	132	5	2	10	124
Буянт		2	5	43	2	1	5	42	1	2	46	19	1	7	53
Дэлүүн		5	37	120		5	37	138	5	19	167	0	10	30	188
Ногооннуур	1	6	26	73		5	26	109	5	14	124	17	4	25	81
Сагсай	1	3	28	95	3	3	28	92	3	16	97	9	12	32	79
Толбо		3	4	107	1	3	4	96	3	3	136	13	3	6	151
Улаанхус	2	4	35	139	1	5	36	142	5	21	151	12	2	56	165
Цэнгэл	2	12	53	134	2	12	52	143	2	2	29	15	12	49	143
Өлгий	22	62	137	723	33	69	137	754	74	182	742	170	62	132	831
Цагааннуур		5	3	21		2	3	31	12	32	154	14	2	5	22
Дүн	43	127	401	1861	49	134	392	1988	127	296	1971	354	138	393	2220

Сумын нэр	2005 оны				2006 оны				2007 оны				2008 оны			
	Нийгмийн халамжийн тэтгэмжүүд				Нийгмийн халамжийн тэтгэмжүүд				Нийгмийн халамжийн тэтгэмжүүд				Нийгмийн халамжийн тэтгэмжүүд			
	хүүхэд асарсаны тэтгэмж авсан хүн	жирмэсний ба амаржсаны тэтгэмж авсан хүн	Хүүхдийн мөнгөн тэтгэмж авсан		хүүхэд асарсаны тэтгэмж авсан хүн	жирмэсний ба амаржсаны тэтгэмж авсан хүн	Хүүхдийн мөнгөн тэтгэмж авсан		хүүхэд асарсаны тэтгэмж авсан хүн	жирмэсний ба амаржсаны тэтгэмж авсан хүн	Хүүхдийн мөнгөн тэтгэмж авсан		жирмэсний ба амаржсаны тэтгэмж авсан хүн	Хүүхдийн мөнгөн тэтгэмж авсан		
Өрх			хүүхэд	Өрх			хүүхэд	Өрх			хүүхэд	Өрх		хүүхэд		
Алтай	95	76	690	1710	68	92	568	1890	71	92	735	1920	166	754	1862	
Алтанцөгц	105	80	545	1396	90	87	418	1420	92	87	668	1435	153	590	1465	
Баяннуур	187	153	918	2632	122	168	678	2203	187	208	924	2260	320	965	2422	
Бугат	108	141	403	1494	109	84	517	1698	121	86	528	1714	125	645	1640	
Булган	163	197	826	2301	163	189	980	2685	196	192	1120	2685	334	1080	2783	
Буянт	70	57	363	2083	45	58	316	1098	48	58	384	1104	93	524	1124	
Дэлүүн	160	213	1086	3264	172	206	1062	3249	214	268	1189	3264	215	1779	3893	
Ногооннуур	218	223	959	2948	210	201	981	2996	238	214	1145	3104	310	1214	2913	
Сагсай	134	141	703	2103	116	102	614	2054	124	156	854	2152	178	893	2110	
Толбо	112	134	723	1978	112	98	589	1870	132	121	764	1983	250	896	1992	
Улаанхус	222	240	1410	3982	222	260	108	3864	234	286	1524	3957	350	1398	4117	
Цэнгэл	250	186	285	628	250	254	1195	3560	48	56	295	642	299	1674	4051	
Өлгий	991	655	1133	3387	950	960	5182	12825	954	1162	1462	3954	1250	5986	12850	
Цагааннуур	41	69	4135	9748	48	56	287	642	264	278	6690	13880	53	245	667	
Дүн	2856	2565	14179	39654	2677	2815	13495	42054	2923	3264	18282	44054	4096	18643	43889	

Нийгмийн халамжийн тоон үзүүлэлтүүд

Сумын нэр	2005 оны					2006 оны				
	Нийгэм халамжийн хөнгөлөлтүүд					Нийгэм халамжийн хөнгөлөлтүүд				
	Нүдний шилний хөнгөлөлт	Нүдний хиймэл болорын	Хиймэл шүдний хөнгөлөлт	Рашаан сувилалын хөнгөлөлт	Протезийн хөнгөлөлт	Нүдний шилний хөнгөлөлт	Нүдний хиймэл болорын	Хиймэл шүдний хөнгөлөлт	Рашаан сувилалын хөнгөлөлт	Протезийн хөнгөлөлт
Алтай	80	1	8	4	1	90		5	1	3
Алтанцөгц	60		8	5		90	1	7	2	5
Баяннуур	200		12	8		150		8	4	8
Бугат	100		4	2		80		9	3	3
Булган	200	1	9	6		120		12	5	5
Буянт	60		4	1		60		5	1	2
Дэлүүн	200		8	5	1	150		15	3	6
Ногооннуур	200		12	6		150	1	19	5	9
Сагсай	180	1	6	4	1	100	1	21	6	5
Толбо	150		4	6		90		9	4	4
Улаанхус	250	1	15	5	1	150	1	19	8	9
Цэнгэл	250	1	16	6		150	1	18	12	7
Өлгий	620	5	292	167	18	300	4	300	102	89
Цагааннуур	50		2	1		50		2	2	1
<i>Дүн</i>	2600	10	400	226	22	1730	9	449	158	156

Сумын нэр	2007 оны					2008 оны			
	Нийгэм халамжийн хөнгөлөлтүүд					Нийгэм халамжийн хөнгөлөлтүүд			
	Нүдний шилний хөнгөлөлт	Нүдний хиймэл болорын	Хиймэл шүдний хөнгөлөлт	Рашаан сувилалын хөнгөлөлт	Протезийн хөнгөлөлт	Нүдний шилний хөнгөлөлт	Нүдний хиймэл болорын	Хиймэл шүдний хөнгөлөлт	Рашаан сувилалын хөнгөлөлт
Алтай	90		15	2	4	32		4	5
Алтанцөгц	90		18	2	8	36	1	3	5
Баяннуур	150		23	3	12	68		5	
Бугат	80		34	5	17	43		7	4
Булган	120		16	7	4	54	3	12	14
Буянт	60		14	1	3	32		5	1
Дэлүүн	150		32	8	4	59	4	9	1
Ногооннуур	150		11	3	3	69	2	4	1
Сагсай	100	1	36	7	12	47		9	6
Толбо	90		34	6	14	42		3	5
Улаанхус	150	1	49	14	24	38		2	3
Цэнгэл	150		64	14	15	74	1	4	5
Өлгий	300	6	480	164	112	2415	8	2064	52
Цагааннуур	50		14	2	2	29		1	
<i>Дүн</i>	1730	8	840	238	234	3038	19	2132	102

Аймгийн арилжааны банкуудын жил үйлчилгээний үндсэн үзүүлэлтүүд

/2008 оны байдлаар/

/сая.төг/

Үзүүлэлтүүд	ХААН банк	Хадгаламж банк	Монгол шуудан банк	ХАС банк	Анод банк	Капитрон банк	Зоос банк	Голомт банк	Дүн
Олгосон зээл	26716.0	4796.0	3428.0	2487.0	1776.0	1747.0	2333.0	483.5	43766.5
Төлөгдрөн зээл	21826.0	4261.0	3324.0	2152.0	1640.0	1811.0	2201.0	125.8	37340.8
2009 оны 1- сарын 1- үлдэгдэл	16779.0	1852.0	1571.0	2715.0	1184.0	1402.0	1949.0	358.0	27810.0
Чанаргүй зээлийн үлдэгдэл	860.2	141.5	11.8	8.4	2.5	36.7	16.7		1077.8
Хадгаламжийн оны эхний үлдэгдэл	5514.0	688.2	1890.0	856.0	2216.0	755.0	952.6		12871.8
Хадгаламжийн үлдэгдэл 2009.01.01	6767.0	554.0	1387.0	1101.0	724.0	920.6	1260.0	765.0	13478.6
Хадгаламж эзэмшигч хүний тоо	23940	1106	1192	1290	429	180	563	395	29095
Кассын цэвэр орлого	118684.0	6238.0	26368.0	9318.0	9444.0	6197.0	10104.0	2212.0	188565.0
Кассын цэвэр зарлага	133492.0	9123.0	21484.0	7962.0	7739.0	6224.0	6459.0	1122.0	193605.0
Монгол банкнаас авсан зузаатгал	16142.0	3569.0	390.0	850.0	1490.0	1115.0	530.0	103.0	24189.0
Монгол банкнд тушвасан мөнгө	829.4	699.4	5290.0	2197.0	3233.0	1013.0	4187.0	1148.0	18596.8

Аймгийн банкуудын зарим үзүүлэлтүүд /он.сар/

/сая.төг/

Үзүүлэлтүүд	2000	2002	2003	2004	2005	2006	2007	2008
Банкуудас олгосон зээл		3869.4	7845.3	10271.2	17707.0	28358.0	40742.0	43876.0
Үүнээс цэвэр тэтгэврийн зээл		1143.1	1996.5	2188.2	3269.0	4917.0	6392.0	6632.5
Төлөгдрөн зээл		2809.8	6486.6	9513.3	13759.4	22110.0	33024.0	37342.0
Зээлийн өөрийн үлдэгдэл		12.8	1660.3	3026.4	3784.4	7322.6	13556.7	21275.0
Үүнээс-хугацаа хэтэрсэн зээл		3.8	8.3	92.8	181.6	109.2	102.9	19.30
Иргэдийн хадгаламжийн үлдэгдэл		585.7	1688.5	3146.1	5068.4	6540.0	9139.0	12872.0
Хадгаламж эзэмшигч хүний тоо			8231	7880	5545	6803	8334	26949.0
Кассын цэвэр орлого		9051.3	20616.0	27345.6	38663.0	59531.2	74356.0	118067.0
Кассын цэвэр зарлага		11984.8	20926.4	27096.7	40166.6	60049.0	76354.0	123151.0
Монгол банкнаас авсан зузаатгал		4089.0	4731.4	7602.0	9770.0	10109.0	19655.5	22045.0
Монгол банкнд тушвасан мөнгө		1345	4687.9	7828.7	8759.4	9793.0	17543.6	16465.0

БАЯН-ӨЛГИЙ АЙМГИЙН ХЭРЭГЛЭЭНИЙ БАРАА ҮЙЛЧИЛГЭЭНИЙ ҮНЭ
/нэр төрлөөр/

№	НЭР ТӨРӨЛ	2005 оны	2006 оны	2007 оны	2008 оны
		12-р сар	12-р сар	12-р сар	12-р сар
1	Гурил, дээд зэрэг Алтан тариаХК, задгай	400	420	680	780
2	Гурил, 1-р зэрэг Улаанбаатар, задгай	340	380	640	640
3	Гурил, 2-р зэрэг Улаанбаатар, задгай	330	360	600	620
4	Гоймон, гадаад Макур 1кг	700	700	1200	1400
5	Гоймон, дотоод Алтан тариаХК, Туузан	300	700	1250	1400
6	Талх, Хүнс Ар ХК-ны, ш	400	500	650	600
7	Гурилан боов, 0.5кг Хүнс ар хк,	400	600	800	700
8	Жигнэмэг Өгөөж ХК, 100 гр цайны	120	120	130	160
9	Цагаан будаа, задгай, кг	600	650	700	1100
10	Шар будаа, задгай, кг,	600	600	1000	1400
11	Хонины мах, кг	1,300	1800	2200	2200
12	Үхрийн мах, кг	1,400	1800	2500	2000
13	Адууны мах, кг	1,300	1700	2600	2000
14	Ямааны мах	1,200	1500	1500	1500
15	Дотор мах, цувдай, цусгүй	500	1000	1000	1000
16	Хиам, чанасан, 1кг	2,800	3200	3200	3200
17	Сүү, задгай, литр	800	900	1500	2000
18	Сүү, савласан, 1л Өэлүн	1,200	1200	1500	2000
19	Тараг, задгай	1,000	1000	1800	2000
20	Хорхой ааруул, задгай, чихэртэй, кг	2,500	2500	3000	3500
21	Айраг, 1литр	1,200	1500	2000	2200
22	Хуурай сүү, кг, Орос, 25%-н тослогтой	3,500	3600	4000	5600
23	Өндөг	180	250	250	500
24	Ургамлын тос, 1 литр	1,500	1500	2800	2800
25	Өөхөн тос, кг	1,600	1500	2300	2600
26	Шар тос, кг	3,000	2800	3000	6000
27	Масло, задгай, 1 кг	1,500	1500	2200	2800
28	Алим, шар, кг	800	1000	1000	1500
29	Мандарин, кг	2,000	2300	3000	3000
30	Үзэм, Хятад, кг	1,800	1500	1500	2000
31	Төмс, кг	250	320	300	500
32	Лууван, кг	250	400	500	500
33	Манжин, кг	250	400	500	500
34	Байцаа, кг	400	500	800	800
35	Сонгино, кг	500	800	800	1000
36	Өргөст хэмх, шилтэй, дарсан	1,100	1100	1100	1800
37	Алаг салат, шилтэй "Urbanek", 630 гр	1,200	1200	1200	1800
38	Элсэн чихэр, кг,	900	1200	1100	1100
39	Хатуу чихэр, 1 кг	1,500	1700	2000	2500
40	Зөөлөн чихэр, "Мишка", кг	3,000	3000	3500	5000
41	Шоколад, "Alpen Gold"	500	650	650	700
42	Жимсний чанамал, "VIDAN", цэвэр жин 380 гр	1,500	1200	1200	1500
43	Давс, цагаан, 1 кг, йоджуулсан	350	350	450	500
44	Майонез	1,700	2000	2000	2000
45	Кетчуп, халуун ногоогүй, Польш, 250 гр	500	500	500	700
46	Ногоон цай, Гүрж, 2 кг	2,800	2800	2500	3000
47	Байхуу цай, Липтон, 20 ширхэгтэй	600	600	600	1000
48	Ундаа, Витафит, алимны, 1.5 л	1,800	1000	1000	1300
49	Ундаа, "Бидний ундаа", 1.0 л, MCS Coca Cola	1,100	1100	1100	1100
50	Цагаан архи, 0.5л, Хараа	2,300	3000	3200	3500
51	Пиво, Касс, 0.33 л	800	800	900	900
52	Янжуур тамхи, West	700	800	1000	1000
53	Янжуур тамхи, "Алтан навч"	400	400	500	500
54	Дүнсэн тамхи 1 боодол=350 гр	2,000	2000	2400	2500
55	Дээлийн даавуу, 140 см өргөнтэй, м	1,600	1600	1650	1800
56	Даалимба, м, Хятад	900	800	900	900
57	Эрээн даавуу, м, нарийн энтэй, Орос	600	600	600	650
58	Торго, задгай цэцгэн хээтэй, 78 см өргөнтэй, 1 м	2,500	2500	2500	2500
59	Зулхай, м	1,200	1200	1200	1500
60	Эрэгтэй хүний дотортой куртка	20,000	20000	20000	21000
61	Костюм, 2 хос, энгийн хийцтэй, 48 размер, Хятад	16,000	16000	24000	24000
62	Ноосон цамц, 50% ноос, 48 размер, Хятад	6,000	6000	7000	7000
63	Сорочка, урт ханцуйтай, 35% хөвөн даавуу, Хятад	2,500	3000	3000	4000

Баян-Өлгий аймгийн 2008 оны эдийн засаг, нийгмийн хөгжлийн статистикийн эмхтгэл

№	НЭР ТӨРӨЛ	2005 оны	2006 оны	2007 оны	2008 оны
		12-р сар	12-р сар	12-р сар	12-р сар
64	Жинс, 30-33 размер, Хятад	6,000	6000	6000	6500
65	Брюк, 46-48 размер, энгийн хийцтэй, Хятад	6,000	6000	6000	6000
66	Даавуун футболка, 100% даавуу, дугуй захтай, Хятад, нимгэн	2,500	1000	1400	1800
67	Трусы, 100% хөвөн даавуу	350	350	350	400
68	Оймс, даавуун, Хятад	400	300	300	500
69	Хиймэл нэхий дээл, 46 размер, Хятад	30,000	28000	22000	22000
70	Эмэгтэй хүний хавар намрын пальто	30,000	24000	22000	22000
71	Эмэгтэй хүний, доторгүй куртка, хагас урт, 46-48 размер, Хятад	15,000	15000	15000	15000
72	Эмэгтэй хослол, 2 хос, 46-48 размер, Хятад	25,000	25000	25000	28000
73	Ноосон цамц, Хятад	10,000	10000	10000	15000
74	Кофт, гоёлын, урт ханцуйтай	14,000	14000	16000	16000
75	Юбка, 100 % полиэстр	10,000	10000	12000	15500
76	Биеийн тамирын хувцас, хөвөн даавуун материалтай, Хятад	16,000	15000	15000	15000
77	Эмэгтэй өмд, 46-48 размер,	6,000	6000	6000	6000
78	Ноосон өмд, Хятад	2,500	3000	3000	3500
79	Хөхний даруулга, Хятад	1,000	1000	1000	1500
80	Трусы, 100% хөвөн даавуу, Хятад	300	350	350	500
81	Трико, 100% полиамид, Хятад	2,000	1500	1500	1500
82	Оймс, даавуун, Хятад	350	300	300	500
83	Хавар, намрын куртка, синтефон дотортой, 6-7 настай хүүхдийн, Хятад	12,000	12000	12000	12000
84	Хүүхдийн ноосон цамц, Хятад	5,000	5000	5000	5000
85	Эрэгтэй хүүхдийн сорочка, цагаан, Хятад	1,800	1800	2000	2500
86	Хүүхдийн жинсэн өмд, Хятад	3,500	3000	3000	4500
87	Хүүхдийн футболка, Хятад	1,500	1400	1400	1500
88	Хүүхдийн оймс, 5-7 нас, ноосон, Хятад	300	200	250	300
89	Эрэгтэй хүний ороолт, ноосон даавуу, Хятад	1,500	1500	1500	2000
90	Эрэгтэй савхин бээлий, 9 размер, дотоод	6,000	6000	6000	8000
91	Эмэгтэй хүний ноосон малгай	4,500	6000	6000	6000
92	Эрэгтэй өвлийн гутал, хагас түрийтэй	38,000	30000	30000	30000
93	Эрэгтэй ботинк, ширэн, үдээстэй	21,000	22000	22000	22000
94	Эрэгтэй хүний пүүз, 41-43 размер, Хятад	18,000	15000	15000	16500
95	Эмэгтэй өвлийн гутал, ширэн, урт түрийтэй, цахилгаантай, энгийн, Хятад	36,000	32000	35000	35000
96	Эмэгтэй хавар, намрын гутал, ширэн, богино түрийтэй	25,000	25000	25000	25000
97	Эмэгтэй хүний ширэн туфли, хиймэл арьсан дотортой, Хятад	12,000	12000	14000	14000
98	Эрэгтэй хүүхдийн өвлийн пүүзэн гутал, 36--38 размер, Хятад	12,000	15000	15000	15000
99	Буриад гутал, 3-5 настай хүүхдийн	13,000	10000	10000	10000
100	Хүүхдийн пүүз, Хятад, 10-12 насны хүүхдийн	5,000	5000	5000	6000
101	Цагаан тосон будаг, Хятад, байшинтай	1,500	1500	1500	1700
102	Цемент, Хятад, 1уут	9,000	8000	11000	13000
103	Цонхны шил, 1м2	2,500	4000	4500	6000
104	Хадаас, 40 мм, кг	800	2000	2000	2500
105	Гэрийн мод	100,000	150000	180000	180000
106	Орон сууцанд засвар хийлгэх хөлс, 2 өрөө байр	100,000	100000	200000	250000
107	Цэвэр усны үнэ, сард, орон сууцны айлын, 1 хүний	420	420	720	1260
108	Цэвэр ус, гэр хороолол, 1 л	1	1	1	10
109	Хог хаягдал, орон сууцны нэг өрхийн, сард	-	-	-	-
110	Хог хаягдал, сард, гэр хорооллын 1 өрхийн	1,300	1300	1300	3000
111	Бохир усны үнэ, сард, 1 хүний	540	540	780	780
112	Засвар үйлчилгээний хөлс (СӨХ-с авах хөлс)	1,200	1,200	1500	1500

Баян-Өлгий аймгийн 2008 оны эдийн засаг, нийгмийн хөгжлийн статистикийн эмхтгэл

№	НЭР ТӨРӨЛ	2005 оны	2006 оны	2007 оны	2008 оны
		12-р сар	12-р сар	12-р сар	12-р сар
113	Орон сууцны цахилгаан, 1 кВт	69	69	66	66
114	Гэр хорооллын цахилгаан, 1 кВт	69	69	66	66
115	Түлшний мод, шуудайгаар	1,500	2000	2500	
116	Нүүрс, 1 тонн	33,000	38000	40000	3500
117	Халуун ус, сард, 1 хүний	-			60000
118	Модон ор, хээтэй	115,000	115000	115000	115000
119	Модон авдар, хээтэй	22,000	22000	22000	22000
120	Диван, гар хийцийн	50,000	60000	60000	60000
121	Хивс, 2х3м хэмжээтэй, энгийн, "Эрдэнэт хивс"	95,000	100000	125000	195000
122	Шалны хулдаас, Хятад	2,200	2500	2600	3000
123	Орны бүтээлэг	16,000	15000	15000	15000
124	Хөвөнтэй хөнжил, 1 хүний	8,000	8000	8000	10000
125	Ор, хөнжлийн даавуу	6,000	6000	6000	6000
126	Гар нүүрийн алчуур, 30*60см	1,200	1200	1500	1500
127	Хөргөгч, Хятад	200,000	200000	220000	220000
128	Угаалгын машин, хагас автомат, Хятад	150,000	150000	155000	155000
129	Цахилгаан индүү, Хятад	12,000	10000	10000	10000
130	Данх, никель, 3л	8,000	7500	7500	7500
131	Цайны халуун сав, 2 л	2,000	2000	2500	3000
132	Шаазан аяга, Хятад	300	300	400	400
133	Төмөр зуух, нимгэн төмрөөр хийсэн, энгийн	15,000	15000	18000	18000
134	Хуруу зай, 1.5в	100	150	150	150
135	Эдийн саван, ОК	250	250	400	400
136	Угаалгын нунтаг, "ОМО-99"	900	1000	1200	1200
137	Аяга, таваг угаагч шингэн	1,500	1400	1800	1800
138	Лаа, , Монлаа, нэг боодол	400	400	700	800
139	Шүдэнз, толгой, Орос	150	200	250	250
140	Аспирин, 10ш	150	150	200	200
141	Ампциллин, 10ш	600	500	1300	2200
142	Витамин "С", үрлэн, 50ш	150	150	200	200
143	Хлорфенамен, Монос	1,000	1000	1200	1200
144	Пенициллин, тариагаар, 1 сая	180	200	270	270
145	Кальцихлорид, тариагаар, 10 ампул	2,500	2500	2800	2800
146	Бинт, дотоод	500	500	600	600
147	Шүдний эмчид үзүүлэх, цементэн пломба тавиулах	1,500	2500	2500	3000
148	Эмнэлгийн ор хоногийн хөлс, өдрийн, даатгал ороогүй	1,530	1530	1530	1530
149	Мотоцикл (машин) ИЖ Планета-5	1,200,000	1200000	1500000	2300000
150	Унадаг дугуй, Хятад	26,000	26000	28000	28000
151	Автомашин дугуй	65,000	74000	90000	90000
152	Бензин, А-80, 1 литр	750	920	1130	1350
153	Бензин, А-92, 1 литр	850	1100	1400	1550
154	Дизелийн түлш, 1 литр	970	1070	1350	1850
155	Машины дугуй нөхөх хөлс	1,000	1000	1500	1500
156	УБ-аймгийн төвийн төмөр замын хөлс, том хүн, нэг талдаа, куле	-			200
157	Автобусны билет, том хүн	200	200	200	700
158	Хот доторх таксины хөлс, 1 км	500	500	500	500
159	УБ-Аймгийн төвийн таксины хөлс, нэг талдаа	50,000	60000	80000	65000
160	УБ-аймгийн төвийн онгоцны билет, том хүн, нэг талдаа	86,600	104000	169000	215240
161	Энгийн утаснаас энгийн утас руу ярих 1 минутын тариф	11	10.6	10	10
162	Мобикомын урьдчилсан төлбөрт үйлчилгээний цэнэглэгч карт, 60 хоногийн эрхтэй, 60 нэгж	15,400	15400	15400	15400
163	Аймгийн төв-УБ руу 3 мин утсаар ярих хөлс	462	462	450	230
164	Өнгөт телевизор, 21"-ийн SHARP	252,000	252000	260000	260000
165	DVD тоглуулагч, Хятад	35,000	35000	35000	35000
166	Магнитофон хөгжим, Хятад	30,000	30000	30000	30000
167	Зургийн хальс, 200 мэдрэмжтэй, 36 кадртай, Коника, Фужи	3,500	3500	3500	3500
168	Бичлэггүй CD	1,000	1000	1000	1000
169	Зурагтын сарын хураамж	850	850	850	850

№	НЭР ТӨРӨЛ	2005 оны	2006 оны	2007 оны	2008 оны
		12-р сар	12-р сар	12-р сар	12-р сар
170	Зургийн хальс угаалгах хөлс, 10x15см, Фужи Фильм, Коника	800	800	800	800
171	Билльярд тоглох хөлс, клубт	500	500	500	500
172	Сурах бичиг, 5-р ангийн, Математик	1,000	2600	2600	2600
173	Сурагчийн дэвтэр, дөрвөлжин шугамтай, 12 хуудастай	150	150	150	150
174	Орон нутгийн сонины улирлын захиалга	1,500	1500	1500	1500
175	Ил захидал	600	600	600	600
176	Тосон бал	200	200	200	200
177	Улсын их, дээд сургуулийн жилийн сургалтын төлбөр	280,000	300000	350000	490000
178	Зоогийн газрын хоолны үнэ	2,100	2800	2800	2800
179	Цэцэрлэгийн хүүхдийн хоолны мөнгө, 1 өдрийн	145	150	200	329
180	Зочид буудлын хөлс, энгийн, 1 хүн, 1 хоног	5,000	5000	5000	5000
181	Эрэгтэй үс засуулах хөлс	500	600	600	1000
182	Эмэгтэй үс засуулах хөлс, энгийн тайралт	600	600	800	1500
183	Нийтийн халуун усны хөлс, том хүн	800	800	1000	1200
184	Эмэгтэй хүний нүүрний энгэсэг	12,000	12000	12000	12000
185	Гар нүүрийн саван	300	250	300	300
186	Үсний шампунь, Clear	1,200	1200	1500	1500
187	Шүдний оо, Lucky mint	650	650	700	700
188	Ариун цэврийн цаас, боодол, орос	250	200	300	300
189	Мөнгөн аяга, хээтэй, дунд гарын	80,000	80,000	90,000	90000
190	Сурагчийн цүнх, Хятад	6,500	6500	6500	6500
191	Банкны үйлчилгээний хөлс, мөнгөн гуйвуулгын шимтгэл, дансгүй	1,000	1000	1000	1000



БАЯН-ӨЛГИЙ АЙМГИЙН ХЭРЭГЛЭЭНИЙ ҮНИЙН ИНДЕКС /ӨСӨЛТ/

2008 оны 12-р сарын 20-ны байдлаар

	ЖИН	Харьцуулсан хувь /өсөлт,бууралт/		
		2008.12/ 2005.12	2008.12/ 2007.12	2008.12/ 2008.11
ЕРӨНХИЙ ИНДЕКС	1	161.6	120.9	100.6
01. ХҮНСНИЙ БАРАА, СОГТУУРУУЛАХ БУС УНДАА	0.3825	185.8	117.1	102.1
01.1 ХҮНСНИЙ БАРАА	0.3633	188.2	116.0	102.2
1 01.1.1 ТАЛХ, ГУРИЛ, БУДАА	0.1763	189.9	107.8	98.6
2 01.1.2 МАХ, МАХАН БҮТЭЭГДЭХҮҮН	0.0908	160.1	91.4	105.8
3 01.1.4 СҮҮ, СҮҮН БҮТЭЭГДЭХҮҮН, ӨНДӨГ	0.0122	223.4	128.6	107.9
4 01.1.5 ТӨРӨЛ БҮРИЙН ӨӨХ, ТОС	0.0208	175.8	121.5	100.0
5 01.1.6 ЖИМС, ЖИМСГЭНЭ	0.0028	169.5	134.2	100.0
6 01.1.7 ХҮНСНИЙ НОГОО	0.0196	199.3	133.7	100.0
7 01.1.8 СААХАР, ЖИМСНИЙ ЧАНАМАЛ, ЗӨГИЙН БАЛ, ЧИХЭР	0.0344	146.1	115.0	98.4
0 01.1.9 ХҮНСНИЙ БУСАД БҮТЭЭГДЭХҮҮН	0.0064	139.2	116.7	100.0
01.2 СОГТУУРУУЛАХ БУС УНДАА	0.0192	142.8	149.1	100.0
02. СОГТУУРУУЛАХ УНДАА, ТАМХИ, МАНСУУРУУЛАХ БОДИС	0.0328	147.6	106.4	100.1
02.1 СОГТУУРУУЛАХ УНДАА	0.0231	151.1	109.2	100.0
02.2 ТАМХИ	0.0097	139.8	100.3	100.3
03. ХУВЦАС, БӨС БАРАА, ГУТАЛ	0.1985	108.4	108.8	100.9
03.1 ХУВЦАС, БӨС БАРАА	0.1278	112.8	114.0	101.4
03.1.1 ХӨВӨН, БӨС БАРАА	0.0055	104.8	104.4	100.0
03.1.2 БҮХ ТӨРЛИЙН ХУВЦАС	0.1196	111.9	114.0	101.7
ЭРЭГТЭЙ БЭЛЭН ХУВЦАС	0.0519	115.8	109.6	104.0
ЭМЭГТЭЙ БЭЛЭН ХУВЦАС	0.0607	106.9	115.5	100.0
ХҮҮХДИЙН БЭЛЭН ХУВЦАС	0.0070	113.3	121.4	100.0
03.1.3 ЖИЖИГ ЭДЛЭЛ, ХЭРЭГСЭЛ	0.0027	133.3	124.6	100.0
03.2 ГУТАЛ	0.0707	101.1	100.4	100.0
04. ОРОН СУУЦ, УС, ЦАХИЛГААН, ХИЙН БОЛОН БУСАД ТҮЛШ	0.0798	188.5	140.2	100.4
04.1 ОРОН СУУЦНЫ ТЕХНИКИЙН БОЛОН ЗАСВАРЫН ҮЙЛЧИЛГЭЭ	0.0068	194.6	118.7	100.0
04.2 УСАН ХАНГАМЖ БОЛОН ОРОН СУУЦНЫ БУСАД ҮЙЛЧИЛГЭЭ	0.0007	186.1	153.0	112.9
04.3 ЦАХИЛГААН, ХИЙН БОЛОН БУСАД ТҮЛШ	0.0723	187.9	142.6	100.0
05. ГЭР АХУЙН ТАВИЛГА, ГЭР АХУЙН БАРАА	0.0253	142.0	115.1	100.0
05.1 ГЭР АХУЙН ТАВИЛГА, ХЭРЭГСЭЛ, ХИВС БОЛОН ШАЛНЫ БУСАД ДЭВЭ	0.0076	158.6	131.7	100.0
05.2 ГЭР АХУЙН ОЁМОЛ, НЭХМЭЛ ЭДЛЭЛ	0.0030	101.0	101.0	100.0
05.3 ГЭР АХУЙН ЦАХИЛГААН БАРАА	0.0008	100.2	100.0	100.0
05.4 ГЭР АХУЙН ШИЛЭН ЭДЛЭЛ, САВ СУУЛГА	0.0017	138.2	109.4	100.0
05.5 ГЭР АХУЙ, ЦЭЦЭРЛЭГИЙН ЗОРИУЛАЛТТАЙ ХӨДӨЛМӨРИЙН БАГАЖ	0.0035	126.4	100.0	100.0
05.6 ГЭР АХУЙН ЦЭВЭРЛЭГЭЭНИЙ БОЛОН БУСАД ЖИЖИГ БАРАА, ГЭРИЙ	0.0087	165.9	103.8	100.0
06. ЭМ, ТАРИА, ЭМНЭЛГИЙН ҮЙЛЧИЛГЭЭ	0.0059	201.6	139.2	100.0
06.1 ЭМ, ТАРИА, ЭМНЭЛГИЙН ХЭРЭГСЭЛ	0.0041	176.5	118.7	100.0
06.2 АМБУЛТОРЫН ҮЙЛЧИЛГЭЭ	0.0014	200.0	120.0	100.0
06.3 ЭМНЭЛЭГТ ХЭВТЭЖ ҮЗҮҮЛСЭН ҮЙЛЧИЛГЭЭ	0.0004	437.1	437.1	100.0
07. ТЭЭВЭР	0.1170	173.4	129.6	97.5
07.1 ТЭЭВРИЙН ХЭРЭГСЛИЙН ХУДАЛДАН АВАЛТ	0.0178	185.9	150.1	100.0
07.2 ХУВИЙН ТЭЭВРИЙН ХЭРЭГСЛИЙН ЗАСВАР, ҮЙЛЧИЛГЭЭ	0.0740	167.2	112.8	94.4
07.3 ТЭЭВРИЙН ҮЙЛЧИЛГЭЭ	0.0252	158.9	126.8	98.2
08. ХОЛБООНЫ ХЭРЭГСЭЛ, ШУУДАНГИЙН ҮЙЛЧИЛГЭЭ	0.0150	79.8	81.9	100.0
08.1 ХОЛБООНЫ ҮЙЛЧИЛГЭЭ,	0.0150	79.8	81.9	100.0
09. АМРАЛТ, ЧӨЛӨӨТ ЦАГ, СОЁЛЬ	0.0271	104.7	100.0	100.0
ДУУ, ДҮРС, ГЭРЭЛ ЗУРАГ, МЭДЭЭЛЛИЙГ БОЛОВСРУУЛАХ ТОНОГ ТӨХӨӨР	0.0089	102.0	100.0	100.0
09.2 ЧӨЛӨӨТ ЦАГ, СОЁЛЫН ҮЙЛЧИЛГЭЭ	0.0050	100.9	100.5	100.0
09.3 НОМ, СОНИН, БИЧГИЙН ХЭРЭГСЭЛ	0.0131	108.4	100.0	100.0
10. БОЛОВСРОЛЫН ҮЙЛЧИЛГЭЭ	0.0505	175.0	140.0	100.0
10.1 БОЛОВСРОЛЫН ҮЙЛЧИЛГЭЭ	0.0505	175.0	140.0	100.0
11. ЗОЧИД БУУДАЛ, НИЙТИЙН ХООЛ, ДОТУУР БАЙРНЫ ҮЙЛЧИЛГЭЭ	0.0365	176.4	137.0	100.0
11.1 НИЙТИЙН ХООЛНЫ ҮЙЛЧ	0.0059	196.3	144.1	100.0
11.2 ЗОЧИД БУУДАЛ ДОТУУР БАЙРНЫ ҮЙЛЧИЛГЭЭ	0.0307	100.0	100.0	100.0
12. БУСАД БАРАА, ҮЙЛЧИЛГЭЭ	0.0291	112.3	103.2	100.0
12.1 ХУВЬ ХҮНД ХАНДСАН ҮЙЛЧИЛГЭЭ	0.0116	112.4	104.1	100.0
12.2 ХУВЬ ХҮНИЙ ЭД ЗҮЙЛ, ХЭРЭГЛЭЛ	0.0048	112.0	100.0	100.0
12.3 САНХҮҮГИЙН ҮЙЛЧИЛГЭЭ	0.0127	100.0	100.0	100.0

2005 оны 12 дугаар сар - Суурь үе-2005 оны XII =100 %

**ТОГТВОРТОЙ АМЖИРГАА-II ТӨСЛИЙН ОЛОН НИЙТИЙН САНААЧЛАГА
БҮРЭЛДЭХҮҮН ХЭСГЭЭР 2008 ОНД ХЭРЭГЖСЭН ТӨСЛҮҮД**

Хөрөнгө оруулалтын чиглэл	Хэрэгжсэн төслийн тоо	Зарцуулсан хөрөнгийн хэмжээ /мян төг/	Хэмжээ	Төслийн үр шимийг шууд хүртэгчид			Түр	Эмэгтэйчүүд
				Бүгд	Үүнээс			
					Эмэгтэйчүүд	Ядуучууд		
Тохижуулсан эмнэлэг	3	14300.5		315	137	97	2	
Халаалтыг засварласан эмнэлэг	1	2800.0		481	236	58	3	
Эмнэлгийн тээврийн хэрэгсэл	4	16450.0	7	937	367	230		
Эмнэлгийг физик эмчилгээний багаж, тоног төхөөрөмж	1	10840.0	18	15	10	5		
Эмнэлгийг ЭХО аппаратаар хангасан	2	13560.0	2	91	67	24		
Эхчүүдийн амрах байрыг тохижуулсан	1	4850.0		36	36	12		
Ерөнхий боловсролын сургуулийн тохижуулсан	3	15760.0		1923	989	130	4	
Барилга/халаалтыг засварласан	2	6889.5		340	214	22	3	
Ерөнхий боловсролын сургуулийн дотуур байрыг өргөтгөсөн	1	4904.9		75	39	6	10	2
Тохижуулсан Ерөнхий боловсролын сургуулийн дотуур байр	6	30378.5		1208	716	295	4	2
Тохижуулсан Соёлын төв	2	8491.0		300	149	92		
Тохижуулсан цэцэрлэг	3	13430.0		367	202	30		
Шинээр барьсан /өргөтгөсөн ундны усны худаг/цэг	1	12200.0		130	70	110	13	2
Нөхөн сэргэсэн Орон нутгийн чанартай зам	2	8531.1	470м	10660	5560	236	34	1
Шинээр барьсан нийтийн эзэмшлийн талбай	1	14991.9		1437	733	68	20	2
Засварласан нийтийн эзэмшлийн байгууламж	2	22025.1		3000	1800	270	28	6
Нийт дүн	35	200402.5		21315	11325	1685	121	15

Тогтвортой амьжиргаа-II төслийн хүрээнд бэлчээрийн мал аж ахуйн эрсдэлийн удирдлага бүрэлдэхүүн хэсгээр 2008 онд хэрэгжсэн төслүүд

ДД	үзүүлэлтүүд	хэрэгжсэн төслийн тоо	зарцуулсан хөрөнгийн хэмжээ	хэмжээ	төслийн үр шимийг шууд хүртээгчид			Төсөл хэрэгжсэнээр ажлын байраар хангагдсан хүний тоо	
					бүгд	Үүнээс: эмэгтэй	Ядуу иргэд	Түр	Үүнээс: эмэгтэй
1	Шинээр барьсан энгийн худаг	1	700.0		120	40	6	3	
2	Хашиж хамгаалсан худаг	4	19168.1	23.0	134	31	65	24	
3	Шинээр барьсан уё хуримтлуулах далан, шуудуу, метрээр	7	28532.0	9754.0	2038	662	360	116	8
4	Сэргээн засварласан далан, шуудуу, метрээр	1	3000.0	2000.0	57	15	13	6	
		13	51400.1	23.0	2349	748	444	149	8

Төслийн хэрэгжилт, сумаар

	Сумын нэр	Олон нийтийн санаачлагаар		Бэлчээрийн мал аж ахуйн эрсдэлийн удирдлага	
		Хэрэгжсэн төслийн тоо	Төслийн өртөг, мян төг	Хэрэгжсэн төслийн тоо	Төслийн өртөг, мян төг
1	Алтай	2	14360.0	2	5850
2	Алтанцөгц	2	13190.0		
3	Баяннуур	1	17325.1	1	5500
4	Бугат	2	12980.0	1	4460
5	Булган	5	18398.9	1	5500
6	Буянт	2	13680.0		
7	Дэлүүн	3	16427.0	1	5500
8	Ногооннуур	5	17308.5	2	5000
9	Сагсай	5	16894.6	1	5000
10	Толбо	1	14991.9	1	4960
11	Улаанхус	3	15368.0	1	3208.1
12	Цэнгэл	3	17278.5	2	6422
13	Өлгий	1	12200.0		
	Дүн	35	200402.5	13	51400.1

Төслийн хэрэгжилт, салбараар

Салбараар	Хэрэгжсэн төслийн тоо	Төслийн өртөг, мян төг
Боловсрол	16	73112.8
Эрүүл мэнд зам гүүр	12	62800.5
нийтийн эзэмшил	2	8531.1
Ундны ус	4	43758.0
	1	12200.0
Бүгд		200402.4

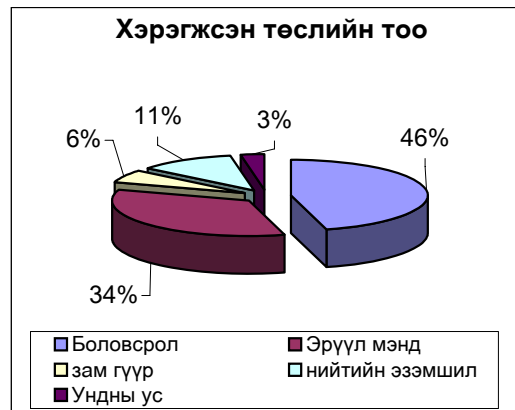

Импортын гол нэрийн бараа бүтээгдэхүүн

дд	Нэр төрөл	2005 он		2006 он		2007 он		2008 он	
		Дүн, мян ам доллар	тоо хэмжээ	Дүн, мян ам доллар	тоо хэмжээ	Дүн, мян ам доллар	тоо хэмжээ	Дүн, мян ам доллар	тоо хэмжээ
1	Төмс, хүнсний ногоо				3.6	1.8			
2	Алим жимс	1.5	3.0	1.2	4.9	1.4		7.2	1.9
3	Сонино, сармис	0.8	6.0	1.2	6.1	6.4	1.0	0.7	2.5
4	Ногоон цай	1.8	5.2	1.3	5.6	4.5	2.9	6.9	3.8
5	Цагаан буудaa	0.3	2.0	0.13	4.0	9.1	21.5	6.9	95.0
6	Шар, улаан буудaa	0.4	2.0	0.06	859.0	91.0	37.0	14.6	182.0
7	Гурил	895.9	5584.0	1060.9	4158.0	792.9	9753.0	1992.6	10490.5
8	Ургамлын тос	0.49	18.6	18.1	0.6	0.5	49.9	62.0	2.4
9	Элсэн чихэр	3.3	6.8	2.3	5.7	3.9	16.1	13.7	11.4
10	Хатуу чихэр	16.4	11.0	12.3	4.0	3.4	9.3	11.8	2.7
11	Амтлаг гурилан зүйлс	21.8	41.8	33.8	123.0	67.7	184.9	152.8	159.1
12	Сотууруулах биш ундаа	106.5	480579	101.6	123981	45.1	393081.1	66.0	144633.0
13	Сотууруулах ундаа, шар айраг	0.04					44.1	25.0	233.7
14	Иоджуулсан давс	35.8	228.0	13.8	15.0	2.0	75.1	9.6	41.5
15	Автобензин	2026.4	6063.5	2865.5	8518.3	5667.5	4214.8	3127.2	1632.9
16	Дивель түлш	358.7	1163.3	621.4	3798.0	2526.7	1779.0	1277.0	516.0
17	Онгоцны түлш	163.8			131.4	105.4			
18	Саван, угаалгын нунтаг	18.7	26.4	17.1	27.9	19.7	1.9	1.4	3.0
19	Дугуй	16.5	210	5.8	180	6.5	130	5.6	260.0
20	Нийтийн тээврийн хэрэгсэл	1.2			1	0.6			
21	Хөнгөн тэрэг	6.9	41	72.9	22	85.5	36	444.7	46
22	Ачааны тэрэг, фургон	294.5	103	162.5	65	185.5	48	161.5	50
23	Хивэг	186.3	4022.4	241.3	1417.0	85.0	4655.0	373.2	5821.7
24	Цемент	261.6	2677.7	160.6	685.0	41.1	110.0	7.3	200.0
25	Хилээр орсон хүний тоо		23086		23017		21156		20718
26	Хилээр гарсан хүний тоо		24965		24416		21570		21257
27	Хилээр орсон машины тоо		4880		4373		4350		4544
28	Хилээр гарсан машины тоо		4722		4617		4844		3563

Экспортын гол нэрийн бараа бүтээгдэхүүн

дд	Нэр төрөл	2005 он		2006 он		2007 он		2007 он	
		Дүн, мян ам доллар	тоо хэмжээ	Дүн, мян ам доллар	тоо хэмжээ	Дүн, мян ам доллар	тоо хэмжээ	Дүн, мян ам доллар	тоо хэмжээ
1	Адууны мах	144.6	315.8	247.3	66.2	59.6			
2	Үхрийн мах	290.9	602.8	512.0	415.7	374.1	162.8	146.5	371.6
3	Загас	0.8	10.8	2.6	30.4	7.4	64.0	108.7	
4	Үхрийн махан концерв		25.2	42.9			230.2	299.8	16.8
5	Давс	0.5	91.9	1.7	54.1	0.9	30.0	6.0	
6	Гянт болдын баяжмал	69.9	61.2	312.47	85	624.5			
7	Чулуун нүүрс	1.1	88.4	1.6	130.0	1			313.4
8	Хонины ноос	40.2	233.1	60.5	661	270.5	420.7	193.5	419.0
9	Тэмээний угаагаагүй ноост /эр/		5.3	0.2			15.8	15.3	135.4
10	Трактор	5.7	41	11.9	30	15.6	16.0	10.4	
11	Тракторын чиргүүл	0.7	20	2.0	3	0.6			
12	Автомашин	4.1	17	57.3	30	57.9	21	130.9	12

ХӨДӨӨ АЖ АХУЙ

- **Хөдөө аж ахуйн салбарт аймгийн дотоодын нийт бүтээгдэхүүний 75.7 хувь нь ногдож байна. Малын тоо 1 сая 529.6 мянган толгой болж урьд оноос 67.8 мянган толгойгоор буурав. 462.8 га газрыг тариаланд ашиглаж 6.5 тн үр тариа, 3508.4 тн төмс, 1087.7 тн хүнсний ногоо хураан авав.**

Мал аж ахуй.-Мал тооллого болон түүнтэй хамт явуулах судалгаа, бусад мэдээлэл нь мал аж ахуйн салбарын анхдагч мэдээлэл төдийгүй салбарын эдийн засгийн тооцооны үндэс суурь болно.

Малтай өрх. Малчийн өрхөөс гадна малыг ахуй амьдралдаа туслах чанарын үүрэгтэй өсгөн үржүүлдэг өрхийг хэлнэ.

Малчин өрх. Жилийн 4 улирлын туршид малаа маллаж, малын ашиг шим нь тэдний амжиргааны эх үүсвэр болгож байгаа өрхийг хэлнэ.

Малчид. Жилийн 4 улирлын туршид мал аж ахуйг эрхэлж, малын ашиг шим нь тэдний амжиргааны болгож байгаа 16 ба түүнээс дээш насны хүмүүсийг хэлнэ.

Бодод шилжүүлэх
коэффициент.

1 Адуу, үхэр -1 бод
1 тэмээ -1.5 бод
6 хонь - 1 бод
8 ямаа - 1 бод

Бог малд буюу хонин толгойд
шилжүүлэх коэффициент.

1 тэмээ – 5 хонь
1 адуу – 7 хонь
1 үхэр – 6 хонь
1 хонь – 1 хонь
1 ямаа – 0.9 хонь

Хээлтэгч, хээлтүүлэгчийн тохироо. Хээлтэгч малын тоог хээлтүүлэгч малын тоонд харьцуулан гаргана.

Нэг хээлтүүлэгчид ногдох хээлтэгчийн тооны норм:

Буур - 20-25
Азарга - 12-15
Бух - 35-45
Хуц, ухна - 25-30

Тэжээлийн нэгжид шилжүүлэх коэффициент. Бэлтгэсэн тэжээл нь илчлэг, чанарын байдлаараа харилцан адилгүй байдаг учраас наг тэжээлийн нэгжид шилжүүлэн тэжээлийн хангамжийг гаргадаг. Үүний тулд доорхи итгэлцүүрүүдийг ашиглан тэжээлийн нэгжид шилжүүлнэ.

Хадлан өвс -	0.45
Таримал тэжээл -	0.35
Даршны ургамал -	0.25
Гар тэжээл, хужир шүү -	1.00
Төмс ногооны хаягдал -	0.22
Үр тарианы хаягдал -	0.90
Лай -	0.40
Сүрэл -	0.25

Малын тоо , сумаар таван төрлөөр

Сумын нэр	Бүгд	Тэмээ	Адуу	Үхэр	Хонь	Ямаа
Алтай	103443	357	6032	8587	47897	40570
Алтанцөгц	86751	346	3792	3433	30756	48424
Баяннуур	130758	354	4664	4209	35027	86504
Бугат	90636	14	3675	4365	37746	44836
Булган	126740	603	5731	7345	31609	81452
Буянт	79803	100	2546	5018	41204	30935
Дэлүүн	150910	245	6079	9064	57754	77768
Ногооннуур	150808	290	5346	5894	53510	85768
Сагсай	108774	291	5027	5838	49028	48590
Толбо	82966	82	2539	4022	42296	34027
Улаанхус	179439	684	6662	10978	82402	78713
Цэнгэл	201637	575	6888	10765	82418	100991
Өлгий	18940	5	371	2119	4636	11809
Цагааннуур	17957		325	563	8755	8314
ДҮН	1529562	3946	59677	82200	605038	778701

2008 оны сүргийн бүтэц

Сумын нэр	Бүгд хувиар	Төл өсвөр насны	Ажлын ба бэлтгэл насны	Хээлтэгч	хэлтүүлэгч
Алтай	100.0	37.4	16.6	44.7	1.3
Алтанцөгц	100.0	39.8	21.6	37.6	1.1
Баяннуур	100.0	23.0	27.7	47.5	1.8
Бугат	100.0	40.7	16.6	41.7	1.0
Булган	100.0	26.9	27.6	44.4	1.1
Буянт	100.0	26.5	23.7	47.3	2.4
Дэлүүн	100.0	27.5	25.7	45.7	1.1
Ногооннуур	100.0	34.2	22.8	41.6	1.4
Сагсай	100.0	29.8	30.3	38.6	1.3
Толбо	100.0	32.1	24.0	42.5	1.4
Улаанхус	100.0	36.2	19.4	42.9	1.5
Цэнгэл	100.0	29.3	25.5	43.9	1.3
Өлгий	100.0	29.5	19.4	50.5	0.6
Цагааннуур	100.0	37.7	16.6	44.9	0.8
ДҮН	100.0	31.6	23.6	43.5	1.3

Малын тоо

/толгойн тоогоор/

	2004	2005	2006	2007	2008	2008/2007	
						%	зөрүү
Бодоор /мян.	326.4	315.1	346.5	372.7	346.0	92.8	-26.7
Толгойн тоо	1346645	1320486	1470253	1597337	1529562	95.8	-67775
Тэмээ	4764	4284	4255	4286	3946	92.1	-340
Адуу	60762	57620	61830	65663	59677	90.9	-5986
Үхэр	86033	80530	88804	94843	82200	86.7	-12643
Хонь	554299	557459	603011	640987	605038	94.4	-35949
Ямаа	640787	620593	712353	791558	778701	98.4	-12857

Нийт малын тооны өсөлт, сумаар

	Толгойн тоо /тол/					2008/2007	
	2004	2005	2006	2007	2008	%	зөрүү
Алтай	80055	78918	89508	104234	103443	99.2	-791
Алтанцөгц	78036	70226	86968	94720	86751	91.6	-7969
Баяннуур	116746	111799	126466	133992	130758	97.6	-3234
Бугат	72397	71021	83846	93215	90636	97.2	-2579
Булган	112074	112678	117210	126243	126740	100.4	497
Буянт	69391	70564	78909	88887	79803	89.8	-9084
Дэлүүн	178158	168778	184747	188000	150910	80.3	-37090
Ногооннуур	127269	128049	140344	147670	150808	102.1	3138
Сагсай	100044	100059	109405	118614	108774	91.7	-9840
Толбо	89622	89760	96285	100575	82966	82.5	-17609
Улаанхус	140285	140949	156926	172782	179439	103.9	6657
Цэнгэл	155970	152153	170717	194340	201637	103.8	7297
Өлгий	13249	13289	13522	17140	18940	110.5	1800
Цагааннуур	13349	12243	15400	16925	17957	106.1	1032
ДҮН	1346645	1320486	1470253	1597337	1529562	95.8	-67775

Нийт сүрэгт таван төрлийн малын эзлэх хувь

	1995	2000	2004	2005	2006	2007	2008
Тэмээ	0.7	0.5	0.4	0.3	0.3	0.3	0.3
Адуу	6.1	5.3	4.5	4.4	4.2	4.1	3.9
Үхэр	8.6	7.3	6.4	6.1	6.0	5.9	5.4
Хонь	53.0	47.1	41.2	42.2	41.0	40.1	39.5
Ямаа	31.6	39.8	47.6	47.0	48.5	49.6	50.9
Бүгд	100.0	100.0	100.0	100.0	100.0	100.0	100.0

Бойжуулсан төл

	1995	2000	2004	2005	2006	2007	2008
Ботго	771	619	547	473	508	443	424
Унага	15210	10377	11917	9664	12440	12402	9729
Тугал	33553	30271	29467	24541	28166	28270	23705
Хурга	281715	232228	232859	203799	231710	240525	234999
Ишиг	166514	158598	249715	171780	249076	257625	215649
БҮГД	497763	432093	524505	410257	521900	539265	484506

100 эхээс бойжуулсан төл

	1995	2000 оны улсын дундаж	2004	2005	2006	2007	2008
Ботго	74	32	38	39	47	41	39
Унага	85	40	64	52	72	67	51
Тугал	89	55	78	67	82	76	61
Хурга	96	65	92	84	92	88	82
Ишиг	95	55	91	63	88	83	63
БҮГД	95	59	89	72	89	84	71

Хээлтүүлэгч малын тоо

	1995	2004	2005	2006	2007	2008	2008/ 2007
Буур	96	64	60	64	60	54	90.0
Азарга	2617	1973	1956	1929	2053	1800	87.7
Бух	3651	1861	1690	1887	2079	1847	88.8
Хуц	7721	6922	9709	7083	7263	7559	104.1
Ухна	5716	7588	7353	7902	8957	9383	104.8
ДҮН	19801	18408	20768	18865	20412	20643	101.1

Нэг хээлтүүлэгчид ноогдох хээлтэгч малын тоо

	үржлийн норм	2004	2005	2006	2007	2008	2008/ 2007
Ингэ	20-25	18	18	17	18	19	106.7
Гүү	12-15	9	9	10	9	10	104.3
Үнээ	35-45	19	20	20	19	19	100.0
Эм хонь	25-30	35	26	39	39	36	91.5
Эм ямаа	25-30	36	38	39	38	36	96.0

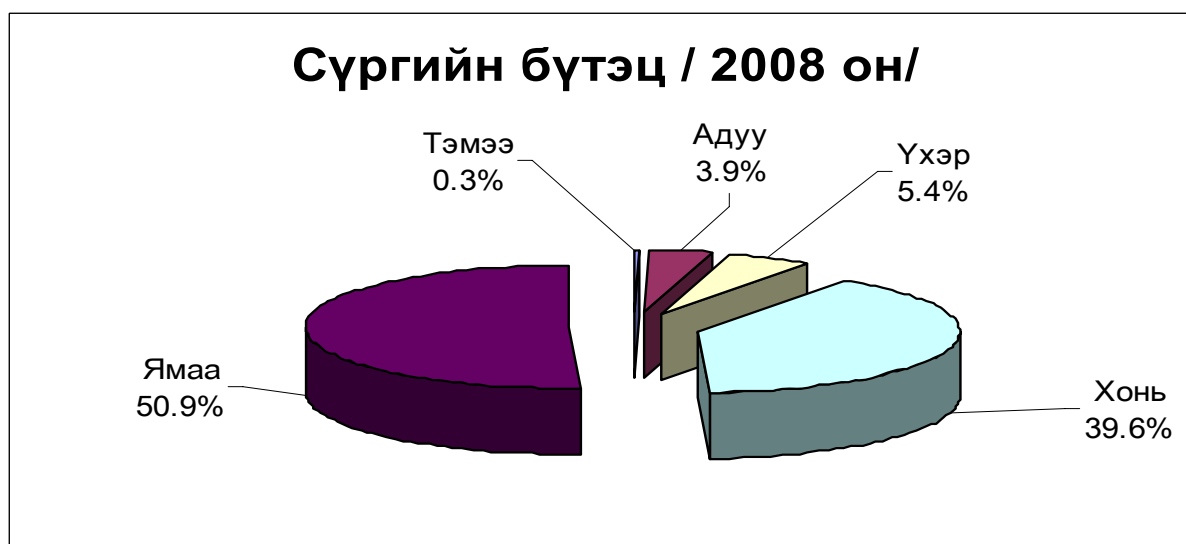
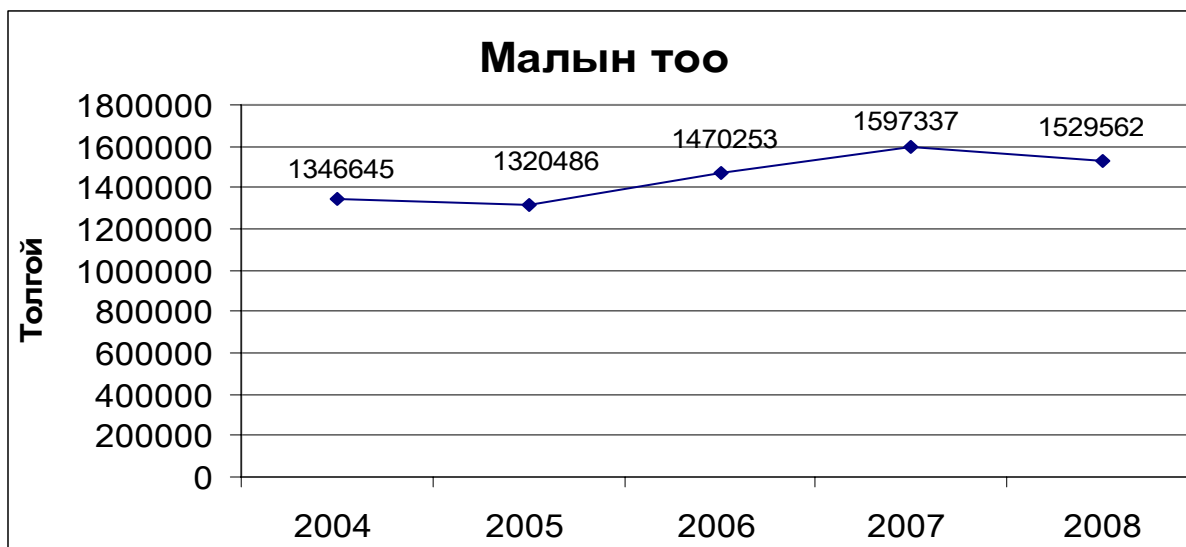

ТӨЛ БОЙЖИЛТ

2008 он

Сумын нэр	Бүгд	ТӨЛЛӨСӨН ХЭЭЛТЭГЧ					Бүгд	ХОРОГДСОН ТӨЛ				
		Ингэ	Гүү	Үнээ	Эм хонь	Эм ямаа		Ботго	Унага	Тугал	Хурга	Ишиг
Алтай	39443	49	1474	3030	21221	13669	3068	13	191	264	1196	1404
Алтанцөгц	35156	68	980	1295	15307	17506	1678	6	26	40	669	937
Баяннуур	37275	21	176	198	11587	25293	11263	4	15	9	961	10274
Бугат	39296	3	956	1825	17046	19466	1675	1	103	131	585	855
Булган	39653	102	1276	2790	12662	22823	5004	30	211	311	1074	3378
Буянт	23389	15	560	912	15002	6900	2315	2	108	144	1034	1027
Дэлүүн	47496	35	882	3303	24235	19041	7932	8	186	481	3043	4214
Ногооннуур	62532	61	1450	2336	24258	34427	1237	1	26	30	371	809
Сагсай	35858	36	710	1658	18362	15092	4752	11	67	127	1754	2793
Толбо	31044	12	511	1980	19138	9403	1898		61	149	893	795
Улаанхус	67541	87	1686	3998	33782	27988	3214	15	175	358	1163	1503
Цэнгэл	54576	24	38	1416	28546	24552	1011	3	5	23	416	564
Өлгий	9707	5	175	861	3453	5213	397		17	43	128	209
Цагааннуур	6985		53	237	3708	2987	301		7	24	121	149
Дүн	529951	518	10927	25839	248307	244360	45745	94	1198	2134	13408	28911

Сумын нэр	Бүгд	Б О Й Ж С О Н Т Ө Л					Төллөлтийн хувь	Бойжилтын хувь	ӨНГӨРСӨН ОН		
		Ботго	Унага	Тугал	Хурга	Ишиг			Төлийн хорогдол	Харьцуулсан %	Зөрүү(+,-)
Алтай	36375	36	1283	2766	20025	12265	87.1	92.2	1059	289.7	2009
Алтанцөгц	33478	62	954	1255	14638	16569	81.7	95.2	3025	55.5	-1347
Баяннуур	26012	17	161	189	10626	15019	60.0	69.8	2767	407.0	8496
Бугат	37621	2	853	1694	16461	18611	97.3	95.7	1448	115.7	227
Булган	34649	72	1065	2479	11588	19445	71.1	87.4	4684	106.8	320
Буянт	21074	13	452	768	13968	5873	60.8	90.1	1609	143.9	706
Дэлүүн	39564	27	696	2822	21192	14827	60.4	83.3	3928	201.9	4004
Ногооннуур	61595	60	1424	2306	23987	33818	99.3	98.0	895	138.2	342
Сагсай	31106	25	643	1531	16608	12299	83.9	86.7	555	856.2	4197
Толбо	29146	12	450	1831	18245	8608	77.4	93.9	1050	180.8	848
Улаанхус	64327	72	1511	3640	32619	26485	95.2	95.2	2817	114.1	397
Цэнгэл	53565	21	33	1393	28130	23988	65.0	98.1	832	121.5	179
Өлгий	9310	5	158	818	3325	5004	114.4	95.9	1538	25.8	-1141
Цагааннуур	6684	0	46	213	3587	2838	84.7	95.7	166	181.3	135
Дүн	484506	424	9729	23705	234999	215649	77.8	91.4	26373	173.5	19372

Хээлтэгч малын тоо

Сумын нэр	2004	2005	2006	2007	2008	/толгой/	
						2008/2007 %	зөрүү
Ингэ	1209	1061	1074	1075	1034	96.2	-41
Гүү	18347	17213	18356	18909	17335	91.7	-1574
Үнээ	36409	34016	36785	38853	34579	89.0	-4274
Эм хонь	242234	251504	271093	283481	269837	95.2	-13644
Эм ямаа	269985	281376	310418	339180	341973	100.8	2793
ДҮН	568184	585170	637726	681498	664758	97.5	-16740

Хээлтэгч мал

Сумын нэр	2007	2008	Ү ү н э э с				
			Тэмээ	Адуу	Үхэр	Хонь	Ямаа
Алтай	45282	46219	101	1900	3772	22151	18295
Алтанцөгц	43026	32613	129	1113	1328	12492	17551
Баяннуур	62079	62090	83	1446	1978	17385	41198
Бугат	40396	37837	3	1096	1737	16183	18818
Булган	55767	56310	169	1808	3362	14847	36124
Буянт	38780	37762	30	808	2256	19995	14673
Дэлүүн	78684	68920	64	1671	4075	26062	37048
Ногооннуур	62948	62700	61	1254	2103	23064	36218
Сагсай	42734	41955	48	1395	2102	19137	19273
Толбо	40128	35248	23	635	1411	18013	15166
Улаанхус	70959	76935	188	1948	4430	36781	33588
Цэнгэл	83986	88539	132	2043	4730	37672	43962
Өлгий	8483	9562	3	133	1047	2247	6132
Цагааннуур	8246	8068		85	248	3808	3927
Дүн	681498	664758	1034	17335	34579	269837	341973

Хээлтэгч малын бүтэц

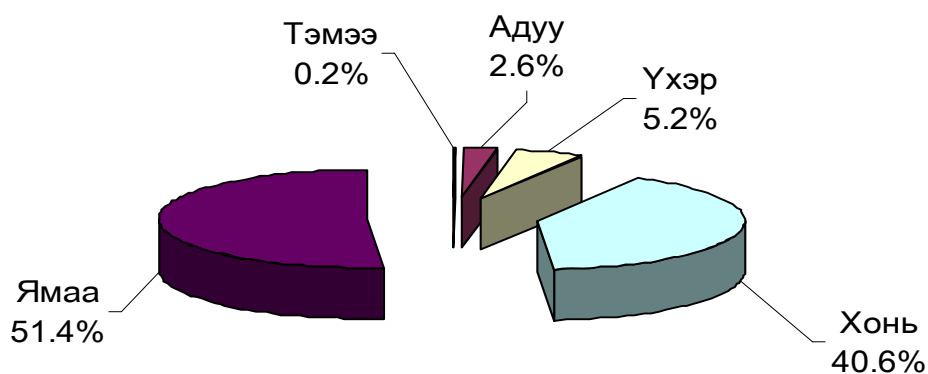

Сувайрсан хээлтэгч

Сумын нэр	2007	2008	Ү ү н э э с				
			Тэмээ	Адуу	Үхэр	Хонь	Ямаа
Алтай	1510	1058		322	506	230	
Алтанцөгц	1413	1484		180	159	290	855
Баяннуур	11660	3209	5	123	722	1078	1281
Бугат	521	461		64	141	165	91
Булган	1845	3400		218	242	758	2182
Буянт	1482	800		86	126	262	326
Дэлүүн	3287	2886		151	462	331	1942
Ногооннуур	270	881		42	77	383	379
Сагсай	2390	3043		241	402	471	1929
Толбо	543	818		63	97	503	155
Улаанхус	688	1569		101	313	559	596
Цэнгэл	6251	4121	12	288	431	2011	1379
Өлгий	400	295			295		
Цагааннуур	446	578		29	63	276	210
Дүн	32706	24603	17	1908	4036	7317	11325

Хээл хаясан хээлтэгч

Сумын нэр	2007	2008	Ү ү н э э с				
			Тэмээ	Адуу	Үхэр	Хонь	Ямаа
Алтай	873	3542		144	112	355	2931
Алтанцөгц	815	1997		177	215	380	1225
Баяннуур	15064	14577		1383	200	103	12891
Бугат	411	1160		125	94	136	805
Булган	733	10915	9	159	215	1585	8947
Буянт	2160	8336		152	1182	2150	4852
Дэлүүн	3950	25835		982	1170	5641	18042
Ногооннуур	261	172		5	3	38	126
Сагсай	2389	2728		310	127	54	2237
Толбо	532	8258		244	181	899	6934
Улаанхус	1130	1852		113	56	505	1178
Цэнгэл	5905	25203		1659	2916	5522	15106
Өлгий	292	743			23	42	678
Цагааннуур	1071	98		6	5	36	51
Дүн	35586	105416	9	5459	6499	17446	76003

Хээл хаясан малын бүтэц /хувиар/

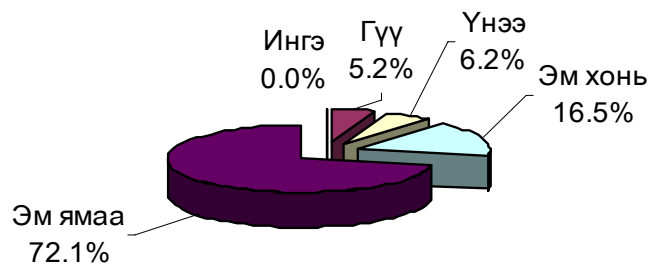

Төл өгөөгүй хээлтэгч

Сумын нэр	2006	2007	2008	Ү ү н э э с					Оны эхний хээлтэгчид эзлэх %	2008/2007
				Тэмээ	Адуу	Үхэр	Хонь	Ямаа		
Алтай	1563	2383	4600		466	618	585	2931	10.2	193.0
Алтанцөгц	2445	2228	3481		357	374	670	2080	8.1	156.2
Баяннуур	10303	26724	17786	5	1506	922	1181	14172	28.7	66.6
Бугат	769	932	1621		189	235	301	896	4.0	173.9
Булган	2034	2578	14315	9	377	457	2343	11129	25.7	555.3
Буянт	333	3642	9136		238	1308	2412	5178	23.6	250.9
Дэлүүн	2107	7237	28721		1133	1632	5972	19984	36.5	396.9
Ногооннуур		531	1053		47	80	421	505	1.7	198.3
Сагсай	904	4779	5771		551	529	525	4166	13.5	120.8
Толбо	189	1075	9076		307	278	1402	7089	22.6	844.3
Улаанхус	1168	1818	3421		214	369	1064	1774	4.8	188.2
Цэнгэл	5921	12156	29324	12	1947	3347	7533	16485	34.9	241.2
Өлгий	274	692	1038			318	42	678	12.2	150.0
Цагааннуур	933	1517	676		35	68	312	261	8.2	44.6
ДҮН	28943	68292	130019	26	7367	10535	24763	87328	19.1	190.4

Том малын зүй бус хорогдол

	1995	2004	2005	2006	2007	2008	2008/2007
Тэмээ	38	109	244	100	94	81	86.2
Адуу	479	1470	4593	1382	1864	4416	236.9
Үхэр	718	2677	11121	1843	2389	10541	441.2
Хонь	2542	7705	31875	5232	7892	17992	228.0
Ямаа	1589	8869	43407	6481	10641	24654	231.7
БҮГД	5366	20830	91240	15038	22880	57684	252.1

Оны эхний малд зүй бус хорогдлын эзлэх хувь

	1995	2004	2005	2006	2007	2008
Тэмээ	0.5	2.0	5.1	2.3	2.2	1.9
Адуу	0.7	2.4	7.6	2.4	3	6.7
Үхэр	0.7	3.1	12.9	2.3	2.7	11.1
Хонь	0.4	1.4	5.8	0.9	1.3	2.8
Ямаа	0.4	1.4	6.8	1.0	1.5	3.1
БҮГД	0.4	1.6	6.8	1.1	1.6	3.6

Том малын зүй бус хорогдол, сумаар

Сумын нэр	Хорогдол Бүгд	Ү ү н э э с					2007 оны хорогдол	Оны эхний малд эзлэх хувь
		Тэмээ	Адуу	Үхэр	Хонь	Ямаа		
Алтай	3679	1	319	779	1279	1301	614	3.5
Алтанцөгц	1712	4	76	151	593	888	1489	1.8
Баяннуур	5542	8	469	415	1790	2860	3985	4.1
Бугат	2499		276	435	741	1047	1373	2.7
Булган	5056	21	355	512	1357	2811	2891	4.0
Буянт	3333	6	268	976	1058	1025	466	3.7
Дэлүүн	20178	7	1637	5103	5697	7734	2966	10.7
Ногооннуур	497	4	90	45	146	212	469	0.3
Сагсай	2962	9	245	396	1091	1221	2176	2.5
Толбо	5887	2	333	969	1927	2656	679	5.9
Улаанхус	2149	19	144	253	829	904	1549	1.2
Цэнгэл	3470		136	385	1269	1680	3841	1.8
Өлгий	301		9	39	57	196	147	1.8
Цагааннуур	419		59	83	158	119	235	2.5
Дүн	57684	81	4416	10541	17992	24654	22880	3.6

Өвчнөөр хорогдсон мал

	Өвчнөөр хорогдсон бүгд				Зүй бус хорогдолд эзлэх хувь			
	2005	2006	2007	2008	2005	2006	2007	2008
Тэмээ	37	37	14	30	15.2	37.0	14.9	37.0
Адуу	537	311	343	872	11.7	22.5	18.4	19.7
Үхэр	920	441	449	1255	8.3	23.9	18.8	11.9
Хонь	2139	1200	1384	2595	6.7	22.9	17.5	14.4
Ямаа	2653	1482	1778	3840	6.1	22.9	16.7	15.6
БҮГД	6286	3471	3968	8592	6.9	23.1	17.3	14.9

Өрх, малчдын тоо

	2004	2005	2006	2007	2008	2008/2007
Малчин өрх	11511	10961	11078	11102	9723	87.6
Малчдын тоо	24889	23234	23071	23682	22886	96.6
Үүнээс:						
16-34 насны	14196	13428	13241	13114	12377	94.4
35-с тэтгэвэрт гарах хүртэлх насны	8402	8096	8548	9140	8795	96.2
Тэтгэврийн насны	2291	1710	1282	1428	1714	120.0
Нэг малчин өрхөд ногдох мал/тол/	117	120	132	143	102	71.3



Малын хэрэглээний зарлага

Сумын нэр	2006	2007	2008	Ү ү н э э с				
				Тэмээ	Адуу	Үхэр	Хонь	Ямаа
Алтай	21654	20225	33487	34	1114	2586	19471	10282
Алтанцөгц	11312	21894	39735	83	1501	2111	18878	17162
Баяннуур	21836	21283	26560	91	862	1334	10010	14263
Бугат	14798	22155	35972	11	739	2267	14879	18076
Булган	29503	25244	26850	36	513	1945	10242	14114
Буянт	17750	19369	25219	31	664	1047	15279	8198
Дэлүүн	46530	60741	56266	33	831	1898	28008	25496
Ногооннуур	36277	41051	46278	56	1166	1620	20937	22499
Сагсай	24462	22076	37335	73	1080	2107	18083	15992
Толбо	27132	33789	37655	17	925	2531	23015	11167
Улаанхус	37187	40891	54239	87	1267	3526	28681	20678
Цэнгэл	39331	32206	42798	60	52	1412	23334	17940
Өлгий	4343	1775	3233	21	88	991	1433	700
Цагааннуур	438	3059	5233		2	202	3659	1370
Дүн	332553	365758	470860	633	10804	25577	235909	197937

Сумын нэр	Оны эхний малд эзлэх хувь						2008/2007
	Бүгд	Тэмээ	Адуу	Үхэр	Хонь	Ямаа	
Алтай	32.1	9.6	18.0	28.2	40.0	25.8	165.6
Алтанцөгц	41.9	22.4	34.0	47.5	53.0	34.4	181.5
Баяннуур	19.8	21.5	15.8	26.5	27.1	16.5	124.8
Бугат	38.6	47.8	19.3	42.2	38.9	39.5	162.4
Булган	21.3	5.8	8.7	25.5	31.3	17.8	106.4
Буянт	28.4	25.0	21.9	16.7	33.8	23.9	130.2
Дэлүүн	29.9	12.8	10.6	14.3	39.7	26.5	92.6
Ногооннуур	31.3	17.6	20.9	27.6	37.5	28.1	112.7
Сагсай	31.5	20.8	19.0	31.4	34.3	30.1	169.1
Толбо	37.4	19.1	27.9	42.9	44.9	27.9	111.4
Улаанхус	31.4	12.1	19.0	31.9	35.3	28.2	132.6
Цэнгэл	22.0	9.8	0.7	12.6	29.6	18.6	132.9
Өлгий	18.9	87.5	22.1	42.3	31.3	7.1	182.1
Цагааннуур	30.9		0.6	31.8	40.7	19.7	171.1
Дүн	29.5	14.8	16.5	27.0	36.8	25.0	128.7

Том малын хэрэглээний зарлагад эзлэх хувь

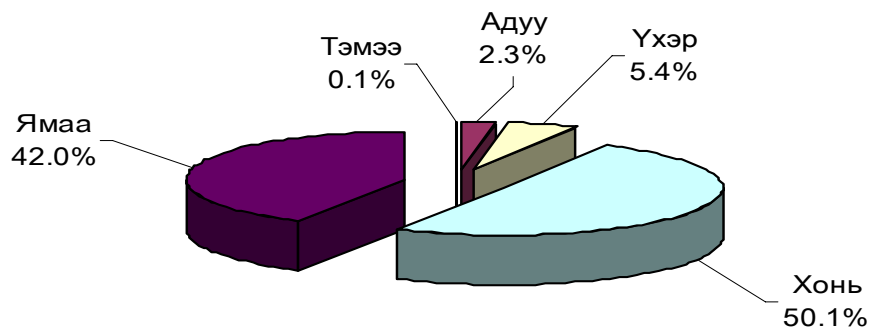

Иргэдийн хувийн малын бүлэглэлт									
	Малтай өрх ийн тоо			Дүнд эзлэх хувь			Малын тоо		
	2006	2007	2008	2006	2007	2008	2006	2007	2008
10 хүртэлх малтай	1703	1575	1836	11.2	10.4	12.2	8058	9549	11561
11-30 малтай	1934	1784	1816	12.7	11.8	12.1	39698	36518	41175
31-50 малтай	2059	1881	1841	13.6	12.4	12.3	82360	77003	77692
51-100 малтай	4012	3963	3905	26.4	26.1	26.0	300348	294268	287332
101-200 малтай	3845	4079	3704	25.3	26.9	24.7	536269	575142	481461
201-500 малтай	1535	1754	1610	10.1	11.6	10.7	400880	484617	415652
501-999 малтай	83	90	219	0.5	0.6	1.5	58153	61971	122167
1000-1499 малтай	12	17	57	0.08	0.11	0.38	14667	19461	61001
1500-2000 малтай	6	3	2	0.04	0.02	0.01	10209	5010	3414
2000 дээш малтай	5	11	8	0.03	0.07	0.05	10642	26226	21603
Дүн	15189	15157	14998	100.0	100.0	100.0	1461284	1589765	1523058

Малтай нэг өрхөд ногдох хувийн малын тоо

	Бодод шилжүүлснээр				Толгойн тоогоор			
	2005	2006	2007	2008	2005	2006	2007	2008
Алтай	22	25	29	28	77	88	104	102
Алтанцөгц	22	28	28	26	96	122	123	117
Баяннуур	20	24	24	23	96	109	116	114
Бугат	22	26	28	26	94	113	124	116
Булган	23	23	25	25	96	97	107	107
Буянт	28	31	34	30	112	126	145	132
Дэлүүн	25	28	29	24	101	112	121	102
Ногооннуур	20	21	21	22	91	98	103	106
Сагсай	22	23	24	22	89	95	103	93
Толбо	23	25	26	21	100	109	114	97
Улаанхус	19	21	23	24	79	87	97	100
Цэнгэл	19	21	24	26	82	92	107	115
Өлгий	4	5	4	5	10	14	17	21
Цагааннуур	13	16	16	17	65	83	85	94
ДҮН	20	23	24	23	84	96	104	102
Улсын дундаж	36	40	45		133	152	176	

Нэг өрхөд ноогдох хувийн малын бүлэглэлт

	БҮГД	Ү ү н э э с					2007 он бүгд	2008/2007
		тэмээ	адуу	үхэр	хонь	ямаа		
10 хүртэлх малтай	5			1	1	3	4	125.0
11-30 малтай	22		1	2	6	13	18	122.2
31-50 малтай	42		2	3	14	23	39	107.7
51-100 малтай	73		3	4	27	39	72	101.4
101-200 малтай	129		5	7	49	68	138	93.5
201-500 малтай	257		9	12	113	123	274	93.8
501-999 малтай	556	1	18	25	229	283	686	81.0
1000-1499 малтай	1069	4	44	35	505	481	2906	36.8
1500-2000 малтай	1705	2	81	124	989	509	1668	102.2
2000 дээш малтай	2700	15	114	179	1285	1107	2383	113.3
Нэг өрхөд ноогдох мал бүгд	101		4	5	40	52	104	97.1

Тариалсан талбай

/га/

	2003	2004	2005	2006	2007	2008	2008/ 2007
Бүгд талбай:	404.4	395.1	463.7	435.3	430.3	462.8	107.6
үр тариа	13.1	8.0	4.8	8.9	5.7	7.5	131.6
Үүнээс:-Арвай	1.8	1.8	1.9	3.0	4.5	4.9	108.9
Төмс	295.9	289.6	341.0	321.3	317.6	344.3	108.4
Хүнсний ногоо	93.6	97.5	117.9	105.1	107.0	111.0	103.7

Хураасан ургац

/тн/

	2000	2004	2005	2006	2007	2008	2008/ 2007
Бүгд :	2367.3	4757.6	4998.9	4468.6	4242.7	4602.6	108.5
үр тариа	13.2	8.2	3.2	6.3	6.4	6.5	101.6
Үүнээс:-Арвай	2.9	1.2	1.0	1.2	4.1	3.4	82.9
Төмс	1901.8	3389.1	3580.6	3384.4	3294.3	3508.4	106.5
Хүнсний ногоо	452.1	1360.3	1415.1	1077.9	942.0	1087.7	115.5

Ургац хураалт , сумаар

/тн/

	Үр тариа		Т ө м с		Хүнсний ногоо	
	хураасан талбай	авсан ургац	хураасан талбай	авсан ургац	хураасан талбай	авсан ургац
Алтанцөгц			74.5	708.0	28.9	223.0
Баяннуур			132.5	1655.0	41.2	547.6
Бугат			4.0	25.0	0.3	1.8
Булган	7.5	6.5	37.4	161.0	5.1	8.7
Дэлүүн			1.0	5.0		
Ногооннуур			12.0	87.0	5.0	50.0
Сагсай			45.0	545.0	13.0	130.0
Толбо						
Улаанхус			4.2	34.8	1.5	6.6
Цэнгэл			5.0	15.0		
Өлгий			28.7	272.6	16.0	120.0
Дүн	7.5	6.5	344.3	3508.4	111.0	1087.7

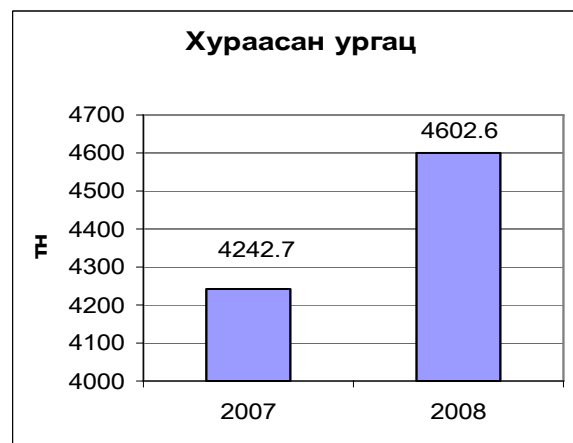

Бэлтгэсэн өвс хадлан /тн/

	2003	2004	2005	2006	2007	2008	2008/ 2007
Алтай	2030	1820	3095	3983	3330	4556	136.8
Алтанцөгц	2980	2450	2800	3810	3480	2940	84.5
Баяннуур	5800	4250	5800	5700	6320	5800	91.8
Бугат	2815	2510	3215	2600	2610	2645	101.3
Булган	2673	2680	2703	2614	2055	2051	99.8
Буянт	1550	1510	1650	3600	2050	1400	68.3
Дэлүүн	2500	2043	2200	2042	2000	860	43.0
Ногооннуур	9250	7500	6800	8900	8650	7200	83.2
Сагсай	3697	2900	3692	3773	3823	3013	78.8
Толбо	2001	1829	2010	2650	2960	1200	40.5
Улаанхус	3345	3349	4200	4505	4562	2780	60.9
Цэнгэл	3969	3294	4270	3854	3920	3680	93.9
Өлгий	150	150	700	1700	2050	2150	104.9
Цагааннуур	510	250	230	230	260	250	96.2
ДҮН	43270	36535	43365	49961	48070	40525	84.3

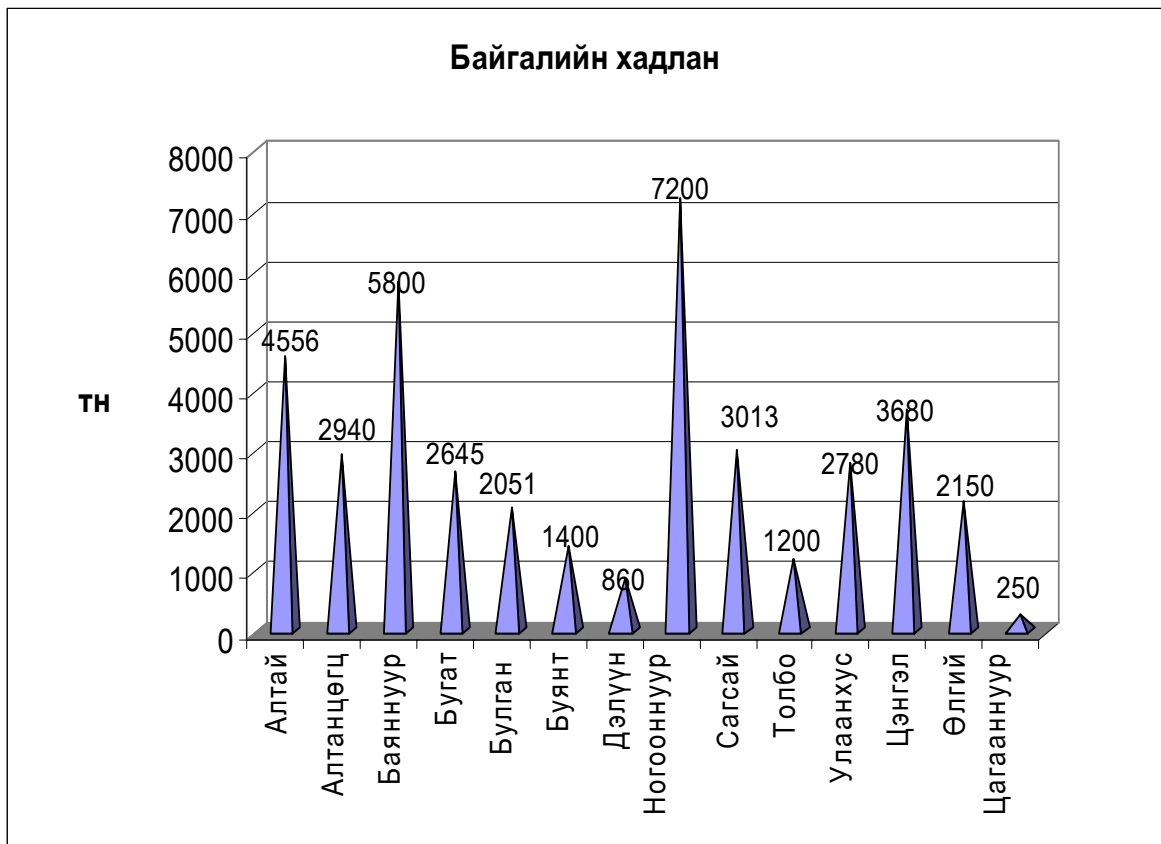

ХАА-н бэлтгэлийн үзүүлэлтүүд

		2000	2004	2005	2006	2007
МАХ						
Тэмээ	тн	596.2	318.7	370.4	170.9	145.2
Адуу	тн	3668.9	2085.8	2896.6	1629.6	1387.7
Үхэр	тн	6485.9	5195.3	6802.3	3760.1	3807.4
Хонь	тн	8862.9	7602.9	7842.1	5652.2	5869.1
Ямаа	тн	3951.4	4025.5	6064.8	3947.9	4097.8
Дүн		23565.3	19228.2	23976.2	15160.7	15307.2
СҮҮ						
Ингэний	тн	42.9	42.5	37.9	57.4	50.1
Гүүний	тн	9042.0	1113.2	1038.4	2071.2	2064.9
Үнээний	тн	12168.0	12035.1	11845.7	14590.0	14643.9
Хонины	тн	1316.7	1339.1	1320.3	1622.0	1683.7
Ямааны	тн	3679.5	5476.7	5793.4	3487.1	3606.7
Дүн		26249.1	20006.6	20035.7	21827.7	22049.3
НООС						
Тэмээний	тн	31.7	25.4	21.7	15.4	15.5
Хонины	тн	890.0	778.8	790.4	759.2	807.0
Ноолуур	тн	155.3	183.0	190.9	227.9	253.3
Ям. Ноос	тн	17.8	21.0	21.9	36.5	40.6
Хөөвөр	тн	12.8	11.6	11.4	9.0	9.6
Хялгас	тн	18.5	16.8	16.5	11.1	11.8
АРЬС (ш)						
Адууны		13617	8992	11339	7619	6900
Үхрийн		35308	22409	27409	17267	17823
Хонины		242180	189102	191725	156163	163753
Ямааны		155713	128877	189104	131240	138572
Хурганы		31450	15646	9915	10755	8192
Ишигний		10426	5648	3943	6226	5245

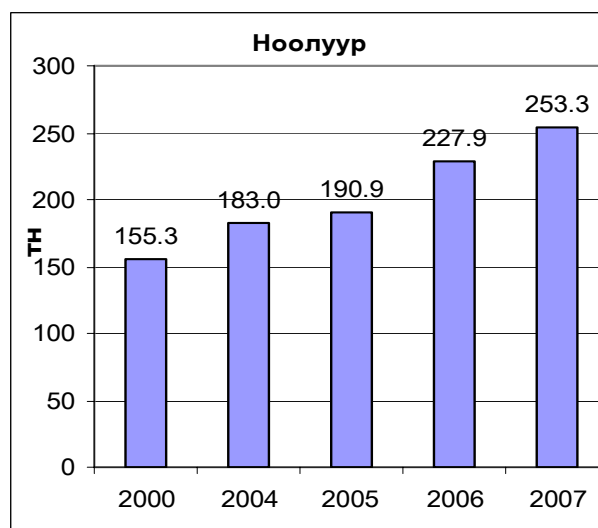

Малчдын ахуй,соёлын зарим үзүүлэлт (өрхийн тоогоор)

2008 он

Сумын нэр	Баг хорооны тоо	Цахилгааны эх үүсгэвэртэй өрх	Үүнээс				Телевизортэй өрх	Малын хашаатай өрх
			Нарны	Салхины	Бага оврын цах/үүсгүүр /Мотор/	Бусад		
Алтай	5	667	658	5	4		739	1193
Алтанцөгц	4	544	540		4		524	218
Баяннуур	5	907	847		6	54	738	540
Бугат	4	463	457		6		405	428
Булган	7	880	877	3			703	414
Буянт	4	416	409		7		378	494
Дэлүүн	10	774	765		9		642	897
Ногооннуур	8	1216	1191		25		885	889
Сагсай	5	568	568				671	483
Толбо	6	425	422		3		389	423
Улаанхус	8	814	811	1	2		854	885
Цэнгэл	9	978	930	1	2	45	915	1564
Өлгий	9	126	126				61	65
Цагааннуур	1	63	63				60	36
Дүн	85	8841	8664	10	68	99	7964	8529

Сумын нэр	Худагтай өрх	Авто машинтай		Мотоциклтэй		Трактортай		Хийсэн эсгий (м)
		Өрхийн тоо	Машины тоо	Өрхийн тоо	Мотоциклтэй тоо	Өрхийн тоо	Тракторын тоо	
Алтай	60	97	138	165	165	3	3	2920
Алтанцөгц	101	107	113	134	134	6	6	2000
Баяннуур	582	228	242	207	207	14	14	3500
Бугат	1	113	113	304	304	2	2	1430
Булган	29	208	210	245	245	5	5	1845
Буянт	63	208	208	96	96	1	1	849
Дэлүүн	2	249	251	340	341	1	1	2539
Ногооннуур	215	290	290	245	245	29	29	1560
Сагсай	216	230	230	91	91	7	7	3723
Толбо	5	133	144	254	254	1	1	330
Улаанхус	243	378	381	310	310	4	4	5053
Цэнгэл	38	320	336	80	80	2	2	4560
Өлгий	19	37	46	34	34			80
Цагааннуур		6	6	25	25			31
Дүн	1574	2604	2708	2530	2531	75	75	30420

2008 онд малжуулалтын талаар авсан арга хэмжээний тайлан

Д/д	Сумын нэр	Нийт зарцуулсан хөрөнгийн хэмжээ, бүгд /мян.төг/	Үүнээс			Малжуулалтаар авсан малын тоо	Үүнээс		Малжуулалтанд хамрагдсан	
			Гадаад орон, олон улсын байгууллагын төсөл хөтөлбөрийн хөрөнгөөр /мян.төг/	Орон нутгийн хөрөнгөөр /мян.төг/	Бусад /мян.төг/		Бодын тоо	Богийн тоо	Өрхийн тоо	Ам бүлийн тоо
1	Алтай									
2	Алтанцөгц									
3	Баяннуур	5160.0			5160.0	97	15	82	8	39
4	Бугат									
5	Булган	1137.0	715.0		422.0	30		30	6	41
6	Буянт									
7	Дэлүүн									
8	Ногооннуур									
9	Сагсай									
10	Толбо									
11	Улаанхус									
12	Цэнгэл									
13	Өлгий									
14	Цагааннуур									
	Дүн	6297.0	715.0	0.0	5582.0	127	15	112	14	80

Эрлийз, цэвэр үүлдрийн малын өсөлт

Үүлдрийн нэр		2005	2006	2007	2008	2008/2007
Эрлийз	Бүгд	156.3	232.6	201.3	235.6	117.0
	Үхэр	0.2	0.2	0.2	0.2	100.0
	Хонь	32.4	34.1	34.5	32.1	93.0
	Ямаа	123.7	198.3	166.6	203.3	122.0
Цэвэр	Бүгд	373.9	431.4	431.3	441.4	102.3
	Үхэр	1.3	2.0	1.2	1.1	91.7
	Хонь	283	327.8	315.0	319.3	101.4
	Ямаа	89.6	101.6	115.1	121.0	105.1

Баян-Өлгий аймгийн 2008 онд шинээр гаргасан худгийн тайлан

Д/Д	Сумын нэр	Шинээр гаргасан худгийн тоо, бүгд (2+6)	Үүнээс				Шинээр худаг гаргахад зарцуулсан хөрөнгийн хэмжээ /мян.төг/	Үүнээс			Худаг шинээр гаргахад түр ажилласан орон нутгийн иргэдийн тоо	
			Инженерийн хийцтэй (3+4+5)	Үүнээс				Улсын төсвийн хөрөнгөөр /мян.төг/	Гадаад орон, олон улсын байгууллагын төсөл хөтөлбөрийн хөрөнгөөр /мян.төг/	Малчид иргэдийн өөрийн хөрөнгөөр /мян.төг/		
				Өрөмдмөл	Богино яндант	Бетон хашлагат уурхайн						Энгийн уурхайн
1	Алтай	7	1		1	6	4900.0	3100.0		1800.0	36	
2	Алтанцөгц						0.0					
3	Баяннуур	2	2	2			13156.5	13156.5			16	
4	Бугат											
5	Булган	20	1		1	19	2770.0	1000.0		1770.0	22	
6	Буянт	1	1	1			16200.0	15390.0		810.0	4	
7	Дэлүүн											
8	Ногооннуур	13	0			13	2340.0			2340.0	26	
9	Сагсай	5	0			5	300.0			300	3	
10	Толбо	2	2	2			29357.1	29357.1			5	
11	Улаанхус	2	2		2		19123.0	19123.0			3	
12	Цэнгэл											
13	Өлгий											
14	Цагааннуур										1	
	Дүн	52	9	5	4	0	43	88146.6	81126.6	0.0	7020.0	116

Баян-Өлгий аймгийн 2008 онд засварласан худгийн тайлан

Д/Д	Сумын нэр	Засварласан худгийн тоо, бүгд (2+6)	Үүнээс				Худаг засварлахад зарцуулсан хөрөнгийн хэмжээ /мян.төг/	Үүнээс			Худаг шинээр гаргахад түр ажилласан орон нутгийн иргэдийн тоо
			Инженерийн хийцтэй (3+4+5)	Үүнээс				Улсын төсвийн хөрөнгөөр /мян.төг/	Гадаад орон, олон улсын байгууллагын төсөл хөтөлбөрийн хөрөнгөөр /мян.төг/	Малчид иргэдийн өөрийн хөрөнгөөр /мян.төг/	
				Өрөмдмөл	Богино яндант	Бетон хашлагат уурхайн					
1	Алтай										
2	Алтанцөгц										
3	Баяннуур	2	2	2			9295.0	9295.0			4
4	Бугат										
5	Булган	3	3	3			2700.0	2700.0			
6	Буянт										
7	Дэлүүн	1	1	1			3600.0	3600.0			4
8	Ногооннуур										
9	Сагсай	5	0			5	300.0			300.0	2
10	Толбо	1	1	1			13226.5	13226.5			3
11	Улаанхус										
12	Цэнгэл										
13	Өлгий										
14	Цагааннуур										
	Дүн	12	7	7		5	29121.5	28821.5	0.0	300.0	13

АЖ ҮЙЛДВЭР

Аж үйлдвэрийн бүтээгдэхүүний борлуулалт

(оны үнээр, сая төгрөгөөр)

Үзүүлэлтүүд	2004	2005	2006	2007	2008	Дундээ эзлэх %	
						2006	2007
Нийт дүн	2225.4	3015.8	4025.8	4851.6	6130.7	152.3	126.4
Нүүрс олборлолт	106.1	246.6	336.2	482.7	860.2	255.9	178.2
Хүдэр олборлолт - Алт							
-Гянт болд	37.0	116.9	314.3	190.6	1304.5	415.0	6.4дах
Хүнсний бүтээгдэхүүн	77.1	51.8	56.3	98.8	91.3	162.2	92.4
-мах,загас үйлдвэрлэлт	35.0	240.0	639.6	763.6	333.0	52.1	43.6
-үр тарианы гурил үйлдвэрлэлт			175.5	512.4	99.8	56.9	19.5
-хүнсний бусад бүтээгдэхүүн үйлдвэрлэлт	31.5			71.2	48.3		67.8
-ундаа үйлдвэрлэл /согтууруулах ундаа ороод/	10.6	19.5	21.8	16.7	43.0	197.2	257.5
Мод,модон эдлэл	13.3	22.5	13.3	12.7	10.6	79.7	83.5
Цахилгаан дулаан,уур	1332.6	1493.1	1622.8	1842.6	1994.6	122.9	108.2
Ноос, ноолуур	176.9	302.1	325.5	390.4	439.1	134.9	112.5
Тосго стандарт блок	9.0	15.0	18.0		374.9	20.8дах	
Хөнгөн үйлдвэрлэл-оёдол	0.8	2.5	0.3	3.8	34.8	11.6 дах	9дах
Өлөн гэдэс	106.6	229.6	270.8	253	200.6	74.1	79.3
Цэвэр бохир ус	288.9	276.2	231.4	213.1	296	127.9	138.9

Гол нэр төрлийн бүтээгдэхүүн үйлдвэрлэлт

/ биет хэмжээгээр/

Гол нэр тарлийн бүтээгдэхүүн	Хэмжих нэгж	2004	2005	2006	2007	2008	2008/ 2007
Цахилгаан эрчим хүч	мян.кв.ц	10924.4	10888.9	13719.5	15844.6	16514.7	104.2
Дулааны эрчим хүч	мян.Гкал	57.3	61.5	53.9	48.8	49.4	101.2
Нүүрс	мян.тн	18.8	43.7	38.0	32.5	56.3	173.2
Цэвэр, бохир ус	мян.м.куб	476.9	343.9	268.8	189.9	275.2	144.9
Алт	кг						
Зүсмэл материал	мян.м3	0.02	0.08				
Гурил	тн			548.5	1182	150	12.7
Малын мах	тн	70.0	240.0	348.8	340.0	333.0	97.9
Өлөн гэдэс	мян.гогцоо	47.7	194.4	221.3	221.9	161.4	72.7
Гоймон	тн	2.6	1.1	2.7	20.7	2.4	11.6
Архи дарс	мян.л	4.1	7.8	8.7	4.4	8.5	193.2
Амтат ус ундаа	мян.л						
Нарийн боов	тн	22.4	23.8	27	38.2	43.1	112.8
Чихэр	тн	4.5	4.8	1.9			0.0
Жигнэмэг	тн	3.0	3.7		2.1	0.8	
Ширдэг	мян.шир						
Хивэг	тн				506	12.3	
Тоосго	мян.шир	250.0	285.0	300.0	360.0	1071.1	297.5
Хиам	тн				3.5		
Гянт болд	тн	25.5	54	85		125.3	

Гол нэр төрлийн бүтээгдэхүүн үйлдвэрлэлт

/ мянган тэгрээс /

Гол нэр төрлийн бүтээгдэхүүн	2001	2004	2005	2006	2007	2008	2008/ 2007
Цахилгаан эрчим хүч	14178.0	508969.7	538840.8	519006.7	633077.9	744621.7	117.6
Дулааны эрчим хүч	750874.2	850525.5	985344.6	1103804.2	1209590.1	1250071.0	103.3
Нүүрс	168839.0	64511.4	188095.5	336185.8	482674.8	860271.6	178.2
Цэвэр, бохир ус	174809.9	241424.9	276225.3	231432.4	213097.5	296023.1	138.9
Алт							
Хүнс	339475.8	30381.2	40600.5	48880.8	74892.0	91134.0	121.7
Малын мах	823396.9		373050.0	402850.0	255000.0	501165.5	196.5
Өлөн гэдэс	138550.6	116056.3	221198.3	270844.7	241137.0	200684.6	83.2
Модон боловсруулах	13313.1	12903.2	27499	13392.1	12706.2	10606.3	83.5
Тоосго		13025.0	15675.0	15000.0	19800.0	261408.0	1320.2
Гянт болд	107649.4	44378.6	89442.7	314287.3	190649.1	1304530.9	684.3

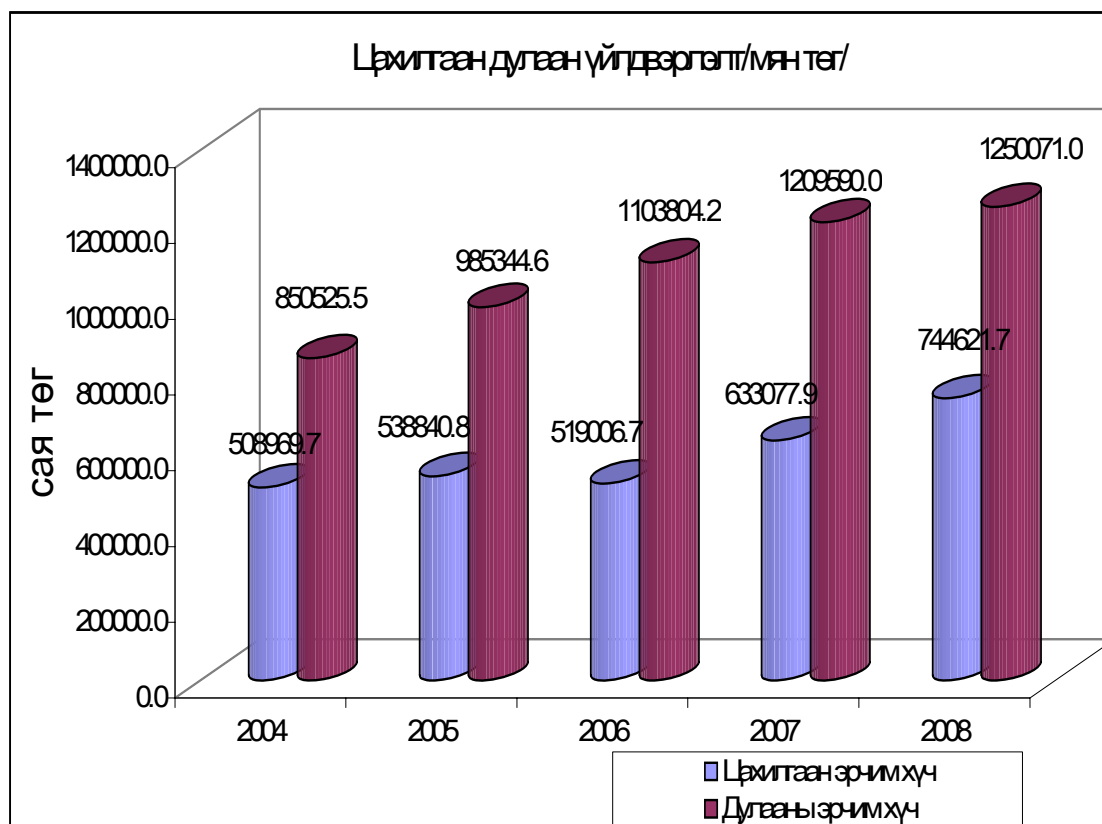

**Тээвэр,холбооны үзүүлэлт,барилга
угсралтын ажил**

	Хэмжих нэгж	2001	2002	2003	2004	2005	2006	2007	2008	2008%/2007
		Тээврийн нийт орлого	сая.төг	2.9	5.0	38.4	13.4	22.6	788.0	60.1
Ачаа зргэлт	мян.тн.км		1463.0	12965.4	13924.0	15301.0	13922.5	5057.7	6265.0	123.9
Тээсэн ачаа	мян.тн		1851.0	39.5	37.4	55.8	71.6	77.8	90.5	116.3
Холбооны орлого	сая.төг	250.0	330.0	623.1	765.2	1153.2	1330.3	2039.6	2614.4	128.2
Үүнээс:хүн амаас	сая.төг	74.6	149.0	352.2	512.4	891.3	976.7	1675.4	1817.7	108.5
-Үүрэн телефоны орлого	сая.төг			216.0	270.1	578.0	760.0	1400.0	6800.0	485.7
Үүрэн телефон хэрэглэгчдийн тоо	тоо					6550	7350	13883.0	23834.0	171.7
Телефон цэг	тоо	1756	2100	2750	2989	3109	3120	3201.0	3326.0	103.9
Барилга угсралт их засварын ажил	сая.төг	571.3	2325.4	1811.8	1533.3	480.6	791.0	2551.5	4012.6	157.3

Хөрөнгө оруулалт

/салбараар/

/сая.төгрөгөөр/

Салбараар	2004	2005	2006	2007	2008
Боловсруулах үйлдвэр					18.2
Барилга, дэд бүтэц	1263.5	456.9	383.9	1443.2	284.4
Бөөний худалдаа, гэр ахуйн барааны засвар	8.0	20.0	120.0	198.7	500.0
Тээвэр агуулахын аж ахуй, холбоо		62.4	118.4	346.1	820.3
Санхүү зуучлал	10.0	153.1		520.0	
Төрийн удирдлага, батлан хамгаалах, албан журмын нийгмийн даатгал	186.3		60.5	560.4	654.7
Боловсрол	280.5	163.4	270.7	517.3	765.0
Эрүүл мэнд нийгмийн халамж	140.6	130.6	78.0	177.0	196.2
Олон нийт бие хүнд үзүүлэх үйлчилгээ	211.1	22.5	61.0	20.3	478.7
Хөрөнгө оруулалт - БҮГД	2100.0	1008.9	1092.5	3783.0	3717.5
Үүнээс: Их засварын ажил	198.1	354.7	791.0	1662.1	779.1

Хөрөнгө оруулалт



Нийт өрхийн тоо , сумаар

Сумын нэр	2000	2002	2003	2004	2005	2006	2007	2008	$\frac{2008\%}{2007}$
Алтай	994	1056	1046	1068	1022	1030	968	968	100.0
Алтанцөгц	752	804	762	789	701	741	763	735	96.3
Баяннуур	1147	1238	1248	1310	1153	1156	1141	1140	99.9
Бугат	852	864	860	867	865	844	854	904	105.9
Булган	1196	1260	1239	1234	1195	1237	1209	1214	100.4
Буянт	695	747	730	760	715	720	703	673	95.7
Дэлүүн	1838	1745	1771	1747	1744	1718	1631	1608	98.6
Ногооннуур	1504	1515	1516	1497	1480	1472	1461	1505	103.0
Сагсай	1059	1091	1118	1146	1121	1132	1141	1167	102.3
Толбо	1007	1034	1029	1038	961	950	948	923	97.4
Улаанхус	1819	1880	1904	1937	1888	1886	1885	1910	101.3
Цэнгэл	1823	1829	1836	1846	1835	1841	1848	1875	101.5
Өлгий	5693	6336	6311	6409	6289	6389	6278	6412	102.1
Цагааннуур	426	395	383	377	359	347	356	365	102.5
<i>Дүн</i>	20805	21794	21753	22025	21328	21463	21186	21399	101.0

16 хүртэл 4 ба дээш хүүхэдтэй өрхийн тоо , сумаар

Сумын нэр	2000	2002	2003	2004	2005	2006	2007	2008	$\frac{2008\%}{2007}$
Алтай	185	86	92	102	107	118	119	126	105.9
Алтанцөгц	105	180	135	152	89	88	101	124	122.8
Баяннуур	202	138	305	324	273	313	296	261	88.2
Бугат	118	116	123	131	128	127	131	122	93.1
Булган	158	189	259	244	296	249	239	251	105.0
Буянт	106	120	99	99	90	91	82	81	98.8
Дэлүүн	217	307	363	381	381	348	261	271	103.8
Ногооннуур	163	308	311	314	317	325	337	345	102.4
Сагсай	231	112	206	200	274	275	119	182	152.9
Толбо	154	91	123	156	160	143	130	133	102.3
Улаанхус	391	462	286	319	276	319	431	333	77.3
Цэнгэл	625	471	449	455	301	260	186	192	103.2
Өлгий	1560	1092	974	1012	1025	918	696	626	89.9
Цагааннуур	127	86	42	39	34	76	40	23	57.5
	4342	3758	3767	3928	3751	3650	3168	3070	96.9

Ядуу өрхийн тоо , сумаар

№	Сумын нэр	2001	2002	2003	2004	2005	2006	2007	2008	$\frac{2008\%}{2007}$
1	Алтай	349	397	413	422	314	370	408	362	88.7
2	Алтанцөгц	113	136	265	189	366	169	178	177	99.4
3	Баяннуур	345	299	321	476	303	289	213	423	198.6
4	Бугат	175	195	154	248	261	260	322	387	120.2
5	Булган	640	622	603	857	849	570	575	1055	183.5
6	Буянт	118	135	137	257	128	147	192	171	89.1
7	Дэлүүн	623	705	407	811	760	526	417	462	110.8
8	Ногооннуур	575	552	500	550	419	528	528	577	109.3
9	Сагсай	342	485	201	442	646	260	132	204	154.5
10	Толбо	569	540	389	550	456	248	255	327	128.2
11	Улаанхус	1226	1541	1073	1244	1474	1310	1067	1358	127.3
12	Цэнгэл	587	294	320	618	403	1272	1165	646	55.5
13	Өлгий	1523	3300	2907	3197	2907	1867	2602	2817	108.3
14	Цагааннуур	161	334	314	293	198	225	186	184	98.9
<i>Дун</i>		7346	9535	8004	10154	9484	8041	8240	9150	111.0

Нэн ядуу өрхийн тоо , сумаар

№	Сумын нэр	2001	2002	2003	2004	2005	2006	2007	2008	$\frac{2008\%}{2007}$
1	Алтай	92	140	221	160	171	157	149	177	118.8
2	Алтанцөгц	78	95	124	123	120	130	116	143	123.3
3	Баяннуур	60	131	131	130	176	104	94	117	124.5
4	Бугат	104	128	118	166	144	172	138	182	131.9
5	Булган	261	225	223	277	254	94	81	488	602.5
6	Буянт	45	48	57	116	93	42	110	92	83.6
7	Дэлүүн	380	315	113	471	326	230	187	273	146.0
8	Ногооннуур	302	280	260	245	245	361	361	413	114.4
9	Сагсай	206	218	92	237	322	176	114	133	116.7
10	Толбо	174	212	208	266	414	107	112	153	136.6
11	Улаанхус	596	825	569	689	700	645	579	946	163.4
12	Цэнгэл	339	155	183	217	218	157	138	168	121.7
13	Өлгий	996	2292	2003	2203	2335	830	1779	1530	86.0
14	Цагааннуур	157	161	151	84	96	92	94	94	100.0
<i>Дун</i>		3790	5225	4453	5384	5614	3297	4052	4909	121.2

Нийт өрхөд ядуу өрхийн эзлэх хувь

№	Сумын нэр	2001	2002	2003	2004	2005	2006	2007	2008
1	Алтай	35.1	37.6	39.5	39.5	30.7	35.9	42.1	37.4
2	Алтанцөгц	15.0	16.9	34.8	24.0	52.2	22.8	23.3	24.1
3	Баяннуур	30.1	24.2	25.7	36.3	26.3	25.0	18.7	37.1
4	Бугат	20.5	22.6	17.9	28.6	30.2	30.8	37.7	42.8
5	Булган	53.5	49.4	48.7	69.4	71.0	46.1	47.6	86.9
6	Буянт	17.0	18.1	18.8	33.8	17.9	20.4	27.3	25.4
7	Дэлүүн	33.9	40.4	23.0	46.4	43.6	30.6	25.6	28.7
8	Ногооннуур	38.2	36.4	33.0	36.7	28.3	35.9	36.1	38.3
9	Сагсай	32.3	44.5	18.0	38.6	57.6	23.0	11.6	17.5
10	Толбо	56.5	52.2	37.8	53.0	47.5	26.1	26.9	35.4
11	Улаанхус	67.4	82.0	56.4	64.2	78.1	69.5	56.6	71.1
12	Цэнгэл	32.2	16.1	17.4	33.5	22.0	69.1	63.0	34.5
13	Өлгий	26.8	52.1	46.1	49.9	46.2	29.2	41.4	43.9
14	Цагааннуур	37.8	84.6	82.0	77.7	55.2	64.8	52.2	50.4
<i>Дун</i>		35.3	43.8	36.8	46.1	44.5	37.5	38.9	42.8

Нийт ядуу өрхөд нэн ядуу өрхийн эзлэх хувь

№	Сумын нэр	2001	2002	2003	2004	2005	2006	2007	2008
1	Алтай	26.4	35.3	53.5	37.9	54.5	42.4	36.5	48.9
2	Алтанцөгц	69.0	69.9	46.8	65.1	32.8	76.9	65.2	80.8
3	Баяннуур	17.4	43.8	40.8	27.3	58.1	36.0	44.1	27.7
4	Бугат	59.4	65.6	76.6	66.9	55.2	66.2	42.9	47.0
5	Булган	40.8	36.2	37.0	32.3	29.9	16.5	14.1	46.3
6	Буянт	38.1	35.6	41.6	45.1	72.7	28.6	57.3	53.8
7	Дэлүүн	61.0	44.7	27.8	58.1	42.9	43.7	44.8	59.1
8	Ногооннуур	52.5	50.7	52.0	44.5	58.5	68.4	68.4	71.6
9	Сагсай	60.2	44.9	45.8	53.6	49.8	67.7	86.4	65.2
10	Толбо	30.6	39.3	53.5	48.4	90.8	43.1	43.9	46.8
11	Улаанхус	48.6	53.5	53.0	55.4	47.5	49.2	54.3	69.7
12	Цэнгэл	57.8	52.7	57.2	35.1	54.1	12.3	11.8	26.0
13	Өлгий	65.4	69.5	68.9	68.9	80.3	44.5	68.4	54.3
14	Цагааннуур	97.5	48.2	48.1	28.7	48.5	40.9	50.5	51.1
		51.6	54.8	55.6	53.0	59.2	41.0	49.2	53.7

8 ба дээш ам бүлтэй өрхийн тоо , сумаар

Сумын нэр	2000	2002	2003	2004	2005	2006	2007	2008	$\frac{2008\%}{2007}$
Алтай	44	25	26	9	12	27	29	27	93.1
Алтанцөгц	37	49	49	49	28	29	36	39	108.3
Баяннуур	76	28	71	92	98	63	38	61	160.5
Бугат	80	64	68	51	50	49	53	48	90.6
Булган	125	124	101	83	114	100	92	85	92.4
Буянт	45	33	45	38	31	36	34	28	82.4
Дэлүүн	167	123	121	119	120	114	94	90	95.7
Ногооннуур	103	144	147	107	124	127	135	139	103.0
Сагсай	90	114	93	97	96	97	65	27	41.5
Толбо	91	63	80	69	56	56	51	51	100.0
Улаанхус	249	159	140	159	96	82	126	82	65.1
Цэнгэл	141	63	156	156	93	109	109	109	100.0
Өлгий	515	436	276	193	234	200	139	133	95.7
Цагааннуур	43	15	76	17	11	3	3	5	166.7
<i>Дун</i>	1806	1440	1449	1239	1163	1092	1004	924	92.0

Ганц бие өрхийн тоо , сумаар

Сумын нэр	2000	2002	2003	2004	2005	2006	2007	2008	$\frac{2008\%}{2007}$
Алтай	12	48	3	3	5	14	17	17	100.0
Алтанцөгц	7	10	11	12	3	4	3	4	133.3
Баяннуур	4	5	5	7	3	3	5	2	40.0
Бугат	5	4	7	9	6	8	4	4	100.0
Булган	5	2	8	7	7	21	17	13	76.5
Буянт	29	30	17	39	3	1	1	21	21 дах
Дэлүүн	4	2	2	4	2	2	4	4	100.0
Ногооннуур	7	7	7	7	6	6	7	6	85.7
Сагсай	13	3		4	10	4	19		
Толбо	10	6	5	5	5	1	2	4	200.0
Улаанхус	10	37	7	14	7	13	12	23	191.7
Цэнгэл	4	3	8	8	2	12	4	6	150.0
Өлгий	23	56	32	16	16	26	17	16	94.1
Цагааннуур	4	3	8	4	4	4	0		
	137	216	120	139	79	119	112	120	107.1

Өрх толгойлсон эмэгтэйчүүдийн тоо , сумаар

№	Сумын нэр	2000	2002	2003	2004	2005	2006	2007	2008	$\frac{2008\%}{2007}$
1	Алтай	105	98	156	94	102	76	79	80	101.3
2	Алтанцөгц	37	92	91	91	22	54	99	23	23.2
3	Баяннуур	86	46	89	59	27	42	81	83	102.5
4	Бугат	43	28	112	84	80	58	63	94	149.2
5	Булган	51	57	72	72	74	86	66	68	103.0
6	Буянт	77	72	88	83	35	61	63	63	100.0
7	Дэлүүн	76	96	107	91	112	88	102	93	91.2
8	Ногооннуур	67	82	89	77	85	85	87	89	102.3
9	Сагсай	93	94	89	102	103	104	87	72	82.8
10	Толбо	22	34	57	36	18	20	27	37	137.0
11	Улаанхус	54	132	130	111	116	134	119	149	125.2
12	Цэнгэл	101	31	106	113	153	129	129	129	100.0
13	Өлгий	468	590	577	603	527	543	585	593	101.4
14	Цагааннуур	37	30	42	49	33	37	43	30	69.8
<i>Дун</i>		1317	1482	1805	1665	1487	1517	1630	1603	98.3

Тахир дутуу хүний тоо , сумаар

№	Сумын нэр	2000	2002	2003	2004	2005	2006	2007	2008	$\frac{2008\%}{2007}$
1	Алтай	79	99	103	143	137	102	106	95	89.6
2	Алтанцөгц	37	47	56	104	91	66	78	70	89.7
3	Баяннуур	206	243	241	258	269	248	263	335	127.4
4	Бугат	43	58	65	64	74	81	78	81	103.8
5	Булган	183	277	277	294	335	334	347	382	110.1
6	Буянт	49	77	63	106	108	137	135	132	97.8
7	Дэлүүн	146	184	189	235	239	258	284	277	97.5
8	Ногооннуур	100	222	229	227	213	221	210	219	104.3
9	Сагсай	128	103	151	155	134	136	111	231	208.1
10	Толбо	209	220	217	320	322	303	310	342	110.3
11	Улаанхус	101	221	285	307	351	358	383	359	93.7
12	Цэнгэл	86	140	206	210	246	203	246	251	102.0
13	Өлгий	210	328	1734	1122	1040	1001	949	991	104.4
14	Цагааннуур	23	25	51	49	46	51	41	31	75.6
<i>Дун</i>		1600	2244	3867	3594	3605	3499	3541	3796	107.2

Бүтэн өнчин хүүхдүүдийн тоо , сумаар

№	Сумын нэр	2000	2002	2003	2004	2005	2006	2007	2008	$\frac{2008\%}{2007}$
1	Алтай	3	22	28	24	23	8	7	11	157.1
2	Алтанцөгц	10	14	17	16	13	17	16	18	112.5
3	Баяннуур	18	20	43	45	48	24	24	9	37.5
4	Бугат	4	4	9	9	9	10	9	10	111.1
5	Булган	9	10	15	34	17	16	16	18	112.5
6	Буянт	15	11	19	21	21	16	19	17	89.5
7	Дэлүүн	9	12	18	18	31	17	24	34	141.7
8	Ногооннуур	5	15	15	13	12	11	14	15	107.1
9	Сагсай	18	20	26	33	37	38	13	28	215.4
10	Толбо	5	12	20	12	4	3	2	6	300.0
11	Улаанхус	9	18	33	32	27	32	31	30	96.8
12	Цэнгэл	37	36	34	38	28	33	28	27	96.4
13	Өлгий	83	73	80	108	109	82	86	77	89.5
14	Цагааннуур	4	4	5	4	4	3	2	2	100.0
<i>Дүн</i>		229	277	271	362	407	383	291	302	103.8

0-6 насны бүтэн өнчин хүүхдийн тоо , сумаар

№	Сумын нэр	2000	2002	2003	2004	2005	2006	2007	2008	$\frac{2008\%}{2007}$
1	Алтай	1	2	3	5	2	1			
2	Алтанцөгц	1	4	5	5	1				
3	Баяннуур	2	1	2	4	4		2		
4	Бугат	1					1	1	1	100.0
5	Булган	5	1	3	6	1	1	3	5	166.7
6	Буянт	5	1	1	1	3	2	1		
7	Дэлүүн	2	1			1	1	1		
8	Ногооннуур									
9	Сагсай	4	8	5	4	5	6	3		
10	Толбо		3	2						
11	Улаанхус	3	2	1	2				3	
12	Цэнгэл	7	17	8	9	2		1	1	100.0
13	Өлгий	26	14	3	15	10	2	5	3	60.0
14	Цагааннуур				1					
<i>Дүн</i>		57	54	33	52	29	14	17	13	76.5

Хагас өнчин хүүхдүүдийн тоо , сумаар

№	Сумын нэр	2000	2002	2003	2004	2005	2006	2007	2008	$\frac{2008\%}{2007}$
1	Алтай	19	214	247	225	197	120	125	129	103.2
2	Алтанцөгц	104	107	138	130	108	116	105	103	98.1
3	Баяннуур	108	176	171	194	202	168	156	98	62.8
4	Бугат	69	91	95	99	93	84	71	74	104.2
5	Булган	210	117	108	118	169	175	166	155	93.4
6	Буянт	70	56	63	82	89	75	73	81	111.0
7	Дэлүүн	264	199	249	256	262	254	206	212	102.9
8	Ногооннуур	123	202	207	201	245	247	238	247	103.8
9	Сагсай	119	25	130	139	139	141	101	86	85.1
10	Толбо	143	107	111	117	95	78	64	76	118.8
11	Улаанхус	183	224	215	267	239	233	224	255	113.8
12	Цэнгэл	364	231	300	317	272	285	272	274	100.7
13	Өлгий	806	840	836	862	981	719	919	942	102.5
14	Цагааннуур	84	52	57	73	41	76	28	38	135.7
<i>Дун</i>		2666	2641	2927	3080	3132	2771	2748	2770	100.8

0-6 насны хагас өнчин хүүхдийн тоо , сумаар

№	Сумын нэр	2000	2002	2003	2004	2005	2006	2007	2008	$\frac{2008\%}{2007}$
1	Алтай	4	35	61	60	30	20	23	22	95.7
2	Алтанцөгц	47	27	33	30	24	23	19	19	100.0
3	Баяннуур	13	10	9	12	13	10	21	20	95.2
4	Бугат	19	19	8	8	6	9	13	9	69.2
5	Булган	92	18	26	20	36	28	28	19	67.9
6	Буянт	12	19	9	17	12	5	5	4	80.0
7	Дэлүүн	79	30	31	25	24	26	17	22	129.4
8	Ногооннуур	38	50	51	50	55	54	53	56	105.7
9	Сагсай	37	8	35	32	33	35	33	10	30.3
10	Толбо	17	33	24	11	8	4	5	6	120.0
11	Улаанхус	57	51	50	35	24	19	28	40	142.9
12	Цэнгэл	149	109	36	39	27	33	24	24	100.0
13	Өлгий	186	250	176	132	148	84	154	129	83.8
14	Цагааннуур	30	13	9	16	6	13	3	5	166.7
<i>Дун</i>		780	672	558	487	446	363	426	385	90.4

Ерөнхий боловсролын сургуулийн тоо

Сумын нэр	2001	2002	2003	2004	2005	2006	2007	2008
Алтай	1	1	2	2	2	2	2	2
Алтанцөгц	1	1	1	1	1	1	1	1
Баяннуур	3	3	3	3	3	3	3	3
Бугат	1	1	1	1	1	1	1	1
Булган	3	3	3	3	3	3	3	3
Буянт	1	1	1	1	1	1	1	1
Дэлүүн	2	2	2	2	2	3	3	3
Ногооннуур	5	5	5	5	5	5	5	5
Сагсай	1	1	1	1	1	1	1	1
Толбо	1	1	1	1	1	1	1	1
Улаанхус	3	3	3	3	3	3	3	3
Цэнгэл	3	3	3	3	3	4	4	4
Өлгий	9	10	10	10	11	12	12	13
Цагааннуур	1	1	1	1	1	1	1	1
Дүн	35	36	37	37	38	41	41	42

Ерөнхий боловсролын сургуульд суралцагчдын тоо

Сумын нэр	2001	2002	2003	2004	2005	2006	2007	2008	$\frac{2008\%}{2007}$
Алтай	705	760	802	840	908	922	940	939	99.9
Алтанцөгц	522	535	557	625	645	650	680	663	97.5
Баяннуур	957	949	988	1028	1050	1020	1083	1120	103.4
Бугат	384	412	413	347	374	413	442	422	95.5
Булган	1026	1125	1156	1203	1267	1211	1225	1248	101.9
Буянт	540	542	548	538	613	610	570	570	100.0
Дэлүүн	1116	1254	1345	1468	1476	1477	1565	1583	101.2
Ногооннуур	1246	1321	1384	1464	1453	1415	1408	1396	99.1
Сагсай	758	791	856	866	910	919	928	961	103.6
Толбо	652	720	720	740	711	813	808	807	99.9
Улаанхус	1338	1438	1478	1505	1594	1706	1785	1850	103.6
Цэнгэл	1209	1342	1458	1575	1666	1675	1778	1870	105.2
Өлгий	9476	10078	10464	10536	10494	10180	10313	10327	100.1
Цагааннуур	300	300	280	284	280	261	270	266	98.5
Дүн	20229	21567	22449	23019	23441	23272	23795	24022	101.0

**Ерөнхий боловсролын сургуулийн
1-р ангид элсэгчид**

Сумын нэр	2001	2002	2003	2004	2005	2006	2007	2008	2008% 2007
Алтай	133	116	111	125	127	110	130	128	98.5
Алтанцөгц	66	77	67	104	84	75	75	90	120.0
Баяннуур	160	159	161	153	154	124	175	206	117.7
Бугат	59	69	42	56	39	45	52	56	107.7
Булган	174	199	189	192	169	148	171	199	116.4
Буянт	66	81	70	73	69	61	81	88	108.6
Дэлүүн	236	224	196	264	223	222	241	262	108.7
Ногооннуур	254	220	224	226	180	175	188	206	109.6
Сагсай	141	101	135	133	123	96	124	123	99.2
Толбо	102	104	97	121	100	98	100	108	108.0
Улаанхус	247	224	228	225	226	257	238	275	115.5
Цэнгэл	236	231	247	258	279	216	252	290	115.1
Өлгий	1325	1416	1259	1276	1083	1053	1152	1276	110.8
Цагааннуур	45	47	40	42	29	28	30	44	146.7
Дүн	3244	3268	3066	3248	2885	2708	3009	3351	111.4

Ерөнхий боловсролын сургууль өдрөөр төгсөгчид

/2008 оноос эхлэн 11, 9-р анги төгсөгчид/

Сумын нэр	10, 11-р анги								8, 9-р анги							
	2001	2002	2003	2004	2005	2006	2007	2008	2001	2002	2003	2004	2005	2006	2007	2008
Алтай	28	23	29	44	61	60	56	61	62	60	60	58	58	70	77	63
Алтанцөгц	26	26	31	32	55	57	52	62	43	41	46	42	53	69	51	76
Баяннуур	32	21	35	49	68	51	47	75	54	43	72	71	71	90	85	71
Бугат							28	28	23	22	20	32	31	32	34	41
Булган	26	28	61	45	45	74	54	90	60	60	65	102	68	99	113	92
Буянт	27	23	23	40	43	53	45	71	50	45	47	46	52	80	47	48
Дэлүүн	30	30	54	49	77	76	68	77	56	52	86	103	83	106	95	105
Ногооннуур	35	30	38	41	57	86	79	89	47	48	69	89	89	89	106	94
Сагсай	27	27	34	43	56	58	53	77	51	49	63	73	67	82	78	73
Толбо	25	24	39	45	64	50	65	56	49	48	67	52	59	63	62	75
Улаанхус	24	22	37	46	61	46	66	63	88	171	111	90	122	140	160	126
Цэнгэл	36	37	54	51	96	86	92	116	64	53	109	101	113	115	139	117
Өлгий	579	675	688	974	907	838	883	1001	833	1511	863	901	905	1010	889	974
Цагааннуур									33	31	23	31	15	18	28	30
Дүн	895	966	1123	1459	1590	1535	1588	1866	1513	2234	1701	1791	1786	2063	1964	1985

Бүх шатны сургуульд суралцагчид /хичээлийн жилийн эхэнд/

Сургуулийн төрөлүүд	2001	2002	2003	2004	2005	2006	2007	2008	2008% 2007
Бүгд	20885	22493	23571	24294	24907	24524	25327	25941	102.4
Үүнээс: Ерөнхий боловсролын сургуульд	20229	21567	22449	23019	23441	23272	23795	24022	101.0
Мэргэжлийн анхан,дунд шатны боловсрол	280	399	531	544	616	483	758	911	120.2
Их,дээд сургууль, коллежийн	376	527	591	731	850	769	774	1008	130.2

Бүх шатны сургууль төгсөгчид

Сургуулийн төрөлүүд	2001	2002	2003	2004	2005	2006	2007	2008	2008% 2007
Бүгд	2592	3409	3050	3323	3751	3809	3830	4120	107.6
Үүнээс: Ерөнхий боловсролын сургууль	2408	3200	2824	3063	3376	3598	3552	3851	108.4
Мэргэжлийн анхан,дунд шатны боловсрол	119	120	119	160	193	127	144	123	85.4
Их,дээд сургууль, коллеж	65	89	107	100	182	84	134	146	109.0

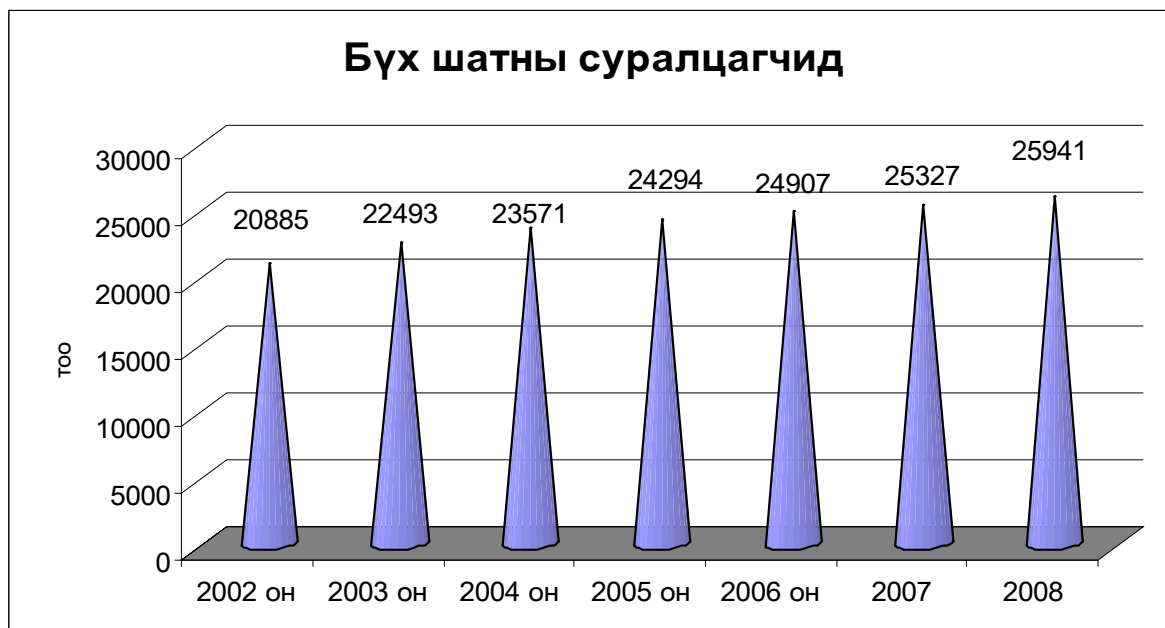

Сургууль завсардалт /нас,хүйсээр/

Сургуульд суралцдаггүй хүүхэд - Насаар	Бүгд	Үүнээс			Завсардсан анги									
		Сургуульд огт ороогүй	Сургуульд ороод завсардсан	1-р ангиас	2-р ангиас	3-р ангиас	4-р ангиас	5-р ангиас	6-р ангиас	7-р ангиас	8-р ангиас	9-р ангиас		
Бүгд	774	424	350	50	43	42	59	47	38	28	28	15		
Эмэгтэй	378	213	165	27	22	19	25	27	16	12	11	6		
Насаар	6	Бүгд	175	163	12	12								
		Эм	94	83	11	11								
	7	Бүгд	84	66	18	13	5							
		Эм	40	31	9	6	3							
	8	Бүгд	80	62	18	6	6	5	1					
		Эм	48	37	11	2	5	3	1					
	9	Бүгд	56	33	23	7	7	1	8					
		Эм	33	18	15	3	4	1	4	2	1			
	10	Бүгд	53	18	35	1	7	13	9	5				
		Эм	28	13	15	1	3	5	1	5				
	11	Бүгд	58	14	44	3	5	4	13	9	8		2	
		Эм	25	7	18	1	2	2	6	3	3		1	
	12	Бүгд	72	17	55	3	4	7	12	13	11	4	1	
		Эм	33	9	24	1	2	3	7	6	4	1		
	13	Бүгд	92	23	69	2	5	5	11	7	15	16	3	5
		Эм	40	9	31	1	1	2	5	4	6	8	2	2
	14	Бүгд	104	28	76	3	4	7	5	13	4	8	22	10
		Эм	37	6	31	1	2	3	1	7	2	3	8	4

Сургууль завсардалт /шалганаар/

	Бүгд	Эмэгтэй	Сургуульд огт ороогүй				Сургуульд ороод завсардсан			
			6-11 настай		12-14 настай		6-11 настай		12-14 настай	
			Бүгд	Эмэгтэй	Бүгд	Эмэгтэй	Бүгд	Эмэгтэй	Бүгд	Эмэгтэй
			Бүгд	Эмэгтэй	Бүгд	Эмэгтэй	Бүгд	Эмэгтэй	Бүгд	Эмэгтэй
Суралцахгүй байгаа шалтгаан	774	378	312	151	126	59	149	82	187	86
Үүнээс										
Амьдралын гачигдал	242	114	79	37	32	15	56	31	75	31
Сурах дургүй	93	34	35	12	17	5	18	8	23	9
Ажил эрхлэхээр	19	5			3	2	3	1	13	2
Өвчний улмаас	67	34	17	11	17	8	12	6	21	9
Бусад	353	191	181	91	57	29	60	36	55	35

Сургууль завсардалтын бүтэц /хувиар/

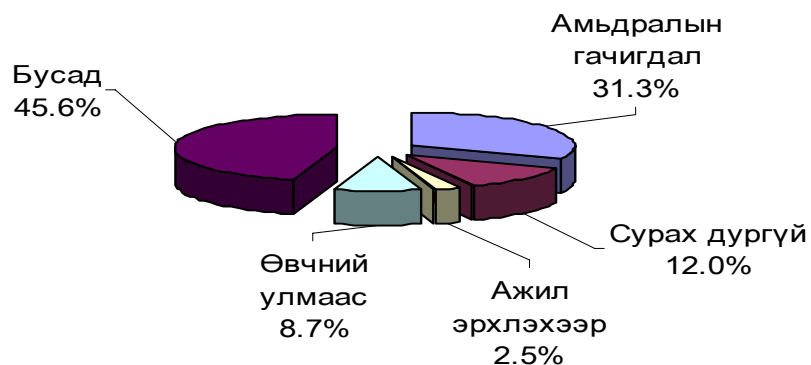

Цэцэрлэгт хамрагдагчдын жилийн тайлан
/ сургалтын хэлбэр,нас,хүйсээр /

Цэцэрлэгийн нэр	Цэцэрлэгт хамрагдаж буй хүүхэд		Ү ү н э э с											
			< 2		2		3		4		5		6	
	Бүгд	Эм	Бүгд	Эм	Бүгд	Эм	Бүгд	Эм	Бүгд	Эм	Бүгд	Эм	Бүгд	Эм
Алтай сумын цэцэрлэг	128	71	5	2	24	11	12	4	37	26	40	24	10	4
Алтанцөгц сумын цэцэрлэг	82	32	9	2	15	8	15	6	20	7	23	9		
Баяннуур сумын цэцэрлэг	75	37	9	3	18	9	10	7	20	12	18	6		
Бугат сумын цэцэрлэг	75	38	12	7	13	6	11	5	21	10	16	8	2	2
Булган сумын цэцэрлэг	120	62	5	3	24	11	12	4	37	26	32	14	10	4
Буянт сумын цэцэрлэг	146	77	7	6	32	17	30	11	39	24	33	17	5	2
Дэлүүн сумын цэцэрлэг	160	83	2	2			23	12	68	37	14	8	53	24
Ногооннуур сумын цэцэрлэг	95	50	8	4	20	12	34	16	16	10	17	8		
Сагсай сумын цэцэрлэг	130	75	7	6	32	17	30	11	34	24	27	17		
Толбо сумын цэцэрлэг	95	47			20	9	25	11	25	10	25	17		
Улаанхус сумын цэцэрлэг	187	82	22	2	28	9	60	30	52	24	25	17		
Улаанхус Ойгор багийн цэцэрлэг	119	56	13	8	12	6	19	7	25	12	33	17	17	6
Цэнгэл сумын цэцэрлэг	35	23	3	1	5	3	8	6	9	5	10	8		
Цагааннуур тосгоны цэцэрлэг	175	84			32	16	62	29	43	24	38	15		
Өлгий сумын 1-р цэцэрлэг	136	71	7	2	30	21	30	15	36	18	33	15		
2-р цэцэрлэг	155	75			29	11	39	20	37	21	50	23		
3-р цэцэрлэг	178	104	7	1	60	36	35	25	40	25	36	17		
4-р цэцэрлэг	160	88	10	3	18	6	42	23	28	20	34	25	28	11
5-р цэцэрлэг	182	104	15	8	10	5	52	31	75	42	30	18		
6-р цэцэрлэг	135	76	41	25	44	18	25	15	25	18				
7-р цэцэрлэг	118	54			24	11	27	10	28	12	39	21		
8-р цэцэрлэг	118	63	10	8	17	5	30	15	29	18	32	17		
9-р цэцэрлэг	138	80	25	12	25	14	28	18	30	15	30	21		
10-р цэцэрлэг	130	69	5	3	42	29	28	15	28	12	27	10		
11-р цэцэрлэг	118	58	12	5	16	6	28	11	34	24	28	12		
Хотгор багийн цэцэрлэг	32	17	1	1	5	2	14	8	7	4	5	2		
Дүн	3222	1676	235	114	595	298	729	365	843	480	695	366	125	53

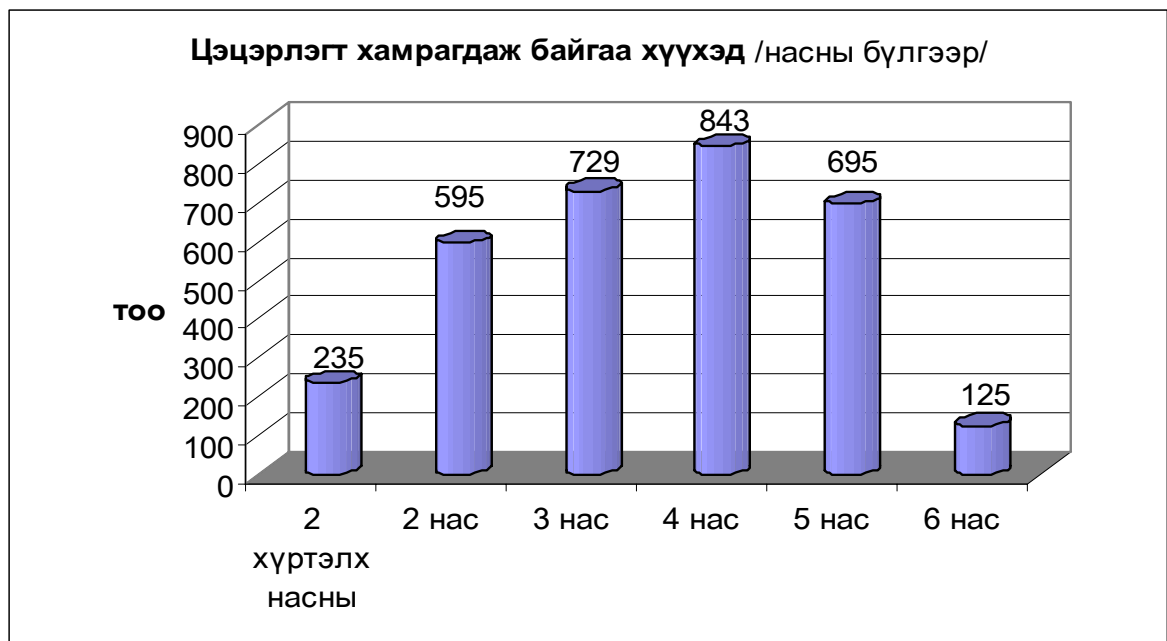

ЭРҮҮЛ МЭНД

Төрөлт, эх, хүүхдийн эндэгдлийн тоо

Сумын нэр	Амаржсан эх					Амьд төрсөн хүүхэд					Эхийн эндэгдэл		
	2005	2006	2007	2008	2008% 2007	2005	2006	2007	2008	2008% 2007	2005	2006	2007
Алтай	70	67	70	47	67.1	68	65	68	46	67.6			1
Алтанцөгц	69	58	70	57	81.4	63	57	67	55	82.1			
Баяннуур	167	104	118	111	94.1	165	101	118	108	91.5	1		
Бугат	101	4				95	4						
Булган	152	168	145	137	94.5	151	167	140	136	97.1			1
Буянт	54	16	11	16	145.5	54	16	11	16	145.5			
Дэлүүн	217	138	137	107	78.1	212	133	133	104	78.2			1
Ногооннуур	229	128	117	119	101.7	223	124	112	116	103.6			
Сагсай	131	76	72	70	97.2	125	76	69	70	101.4			
Толбо	134	58	65	84	129.2	127	57	64	84	131.3			
Улаанхус	243	139	138	119	86.2	239	138	136	118	86.8		1	
Цэнгэл	255	140	131	119	90.8	247	135	132	115	87.1			
Өлгий	577	1299	1442	1659	115.0	572	1275	1432	1639	114.5	1	2	3
Цагааннуур	34	10	4	2	50.0	34	10	4	2	50.0			
Дүн	2433	2405	2520	2647	105.0	2375	2358	2486	2609	104.9	2	3	6

Сумын нэр	Эхийн эндэгдэл		1 хүртэл насандаа эндсэн хүүхэд					1-5 насандаа эндсэн хүүхэд				
	2008	2008% 2007	2005	2006	2007	2008	2008% 2007	2005	2006	2007	2008	2008% 2007
Алтай			4		2			3	1	2	1	50.0
Алтанцөгц			2		6	4	66.7	1	1	1		
Баяннуур			4	5	3	3	100.0	1		2	1	50.0
Бугат			2									
Булган			2		1	2	200.0			1		
Буянт			2	2				1			2	
Дэлүүн			7	4	1	1	100.0	3		3		
Ногооннуур			3	3	2	2	100.0			1	1	100.0
Сагсай			2	1	3	2	66.7	1	2			
Толбо			4	4		3		2	2	1	4	400.0
Улаанхус			5	2	2	3	150.0	4	2		2	
Цэнгэл			4	2		5		2		1	3	300.0
Өлгий	2	66.7	11	17	26	21	80.8	3	7	7	2	28.6
Цагааннуур				1				1	2			
Дүн	2	33.3	52	41	46	46	100.0	22	17	19	16	84.2



Сумуудын ор хоног, амбулаторын үзлэгийн гүйцэтгэл

Сумууд	Ор хоног					Амбулаторын үзлэг				
	2005	2006	2007	2008	2008% 2007	2005	2006	2007	2008	2008% 2007
Алтай	6264	6549	6121	5234	85.5	8530	9350	8860.0	9489	107.1
Алтанцөгц	3453	3684	3650	3800	104.1	1850	8018	8015.0	8005	99.9
Баяннуур	7283	6805	7411	7072	95.4	8912	8700	10934.0	10250	93.7
Бугат	3002	2635	3329	3786	113.7	4800	4100	5600.0	5400	96.4
Булган	8130	7317	6830	7682	112.5	8000	8320	9150.0	9662	105.6
Буянт	3220	3610	2554	3087	120.9	5620	5615	6100.0	5700	93.4
Дэлүүн	10968	8626	8106	9138	112.7	10069	12520	12856.0	12287	95.6
Ногооннуур	10032	10240	8689	10011	115.2	16228	14393	14103.0	10631	75.4
Сагсай	8452	8026	7245	9460	130.6	9600	14500	11150.0	15616	140.1
Толбо	6957	4622	7856	6503	82.8	8510	14450	12300.0	12800	104.1
Улаанхус	10862	11947	13505	13484	99.8	7945	34697	31654.0	23547	74.4
Цэнгэл	9348	8912	9665	10256	106.1	14150	14200	12836.0	14285	111.3
Өлгий	90745	79057	70912	77241	108.9	284710	257218	248399	242222	97.5
Цагааннуур	2114	2456	2472	2220	89.8	2080	2840	4230.0	4214	99.6
Халамж эмнэлэг		6876	6987	7100	101.6		8410	8630.0	8550	99.1
Фатиха		8742	7312	6378	87.2		4500	5712.0	3580	62.7
Шипахана		865	793	2835	357.5		252	195.0	3400	1743.6
Дүн	180830	180969	173437	185287	106.8	391004	422083	410724	399638	97.3

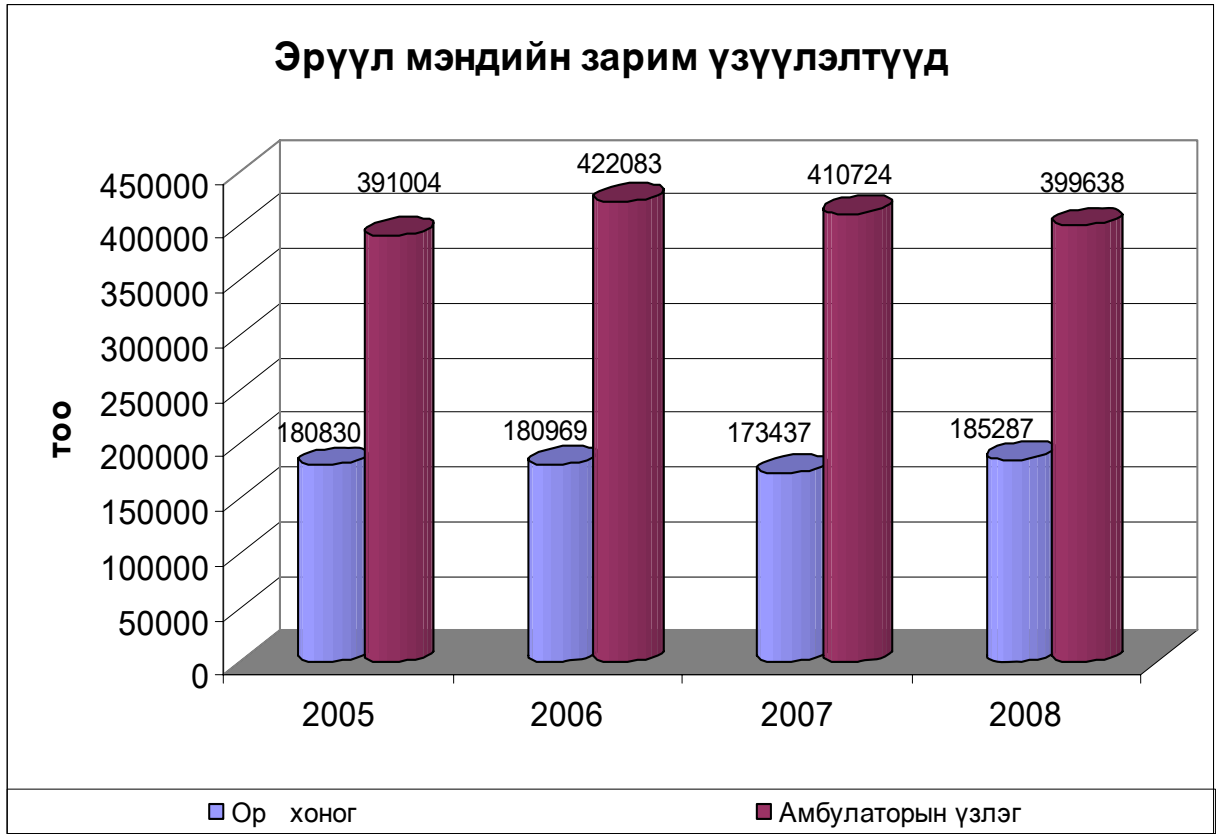

Халдварт өвчнөөр өвчлөгчдийн тоо

Сумын нэр	Мөөгөнцөр					Трихомионаз					Сүрье				
	2005	2006	2007	2008	2008% 2007	2005	2006	2007	2008	2008% 2007	2005	2006	2007	2008	2008% 2007
Алтай						2	3		4		1		2	1	50.0
Алтанцөгц						2	4	2	9	4.5 дах	4	3	1	2	2 дах
Баяннуур						1		4	11	2.7 дах	4	1	1		
Бугат						5	5	1	10	10 дах	1	4	2	4	2 дах
Булган						2	3		7		1	1	2	1	50.0
Буянт						2	6	2	7	3.5 дах	1	1		3	
Дэлүүн							3	2	9	4.5 дах	5	3	3	3	100.0
Ногооннуур							2	6	30	5 дах	6	1	4	3	75.0
Сагсай						6	1	1	5	5 дах	1	3	2	2	100.0
Толбо						9	2	11	8	72.7	2	3	4	2	50.0
Улаанхус		1				1	8	14	22	157.1	3	4	7	5	71.4
Цэнгэл		1				3	5	6	17	2.8 дах	2	1	2	8	4 дах
Өлгий		2		1		114	105	89	112	125.8	32	30	35	38	108.6
Цагааннуур							2	1	23	23 дах	1		1		
Дун		4		1		147	149	139	274	197.1	64	55	66	72	109.1

Сумын нэр	Гепатит					Халдварт мэнэн					Заг хүйтэн				
	2005	2006	2007	2008	2008% 2007	2005	2006	2007	2008	2008% 2007	2005	2006	2007	2008	2008% 2007
Алтай											1	3	6	15	250.0
Алтанцөгц												6	4	21	5.2 дах
Баяннуур											1	4	11	15	136.4
Бугат	2		1	3	3 дах									14	
Булган				6							2	2	4	16	4 дах
Буянт				1								4	4	6	150.0
Дэлүүн	3		3	1	33.3							4	10	15	150.0
Ногооннуур									1				20	40	200.0
Сагсай		1		1							1	2	4	7	175.0
Толбо		1		1							13	7	5	8	160.0
Улаанхус	3	2		14							1	5	14	24	171.4
Цэнгэл		1	3	80	26 дах						6	10	11	17	154.5
Өлгий	56	30	40	89	2 дах	1					83	103	95	158	166.3
Цагааннуур												4	1	30	30 дах
Дун	64	35	53	190	3.5 дах	1			1		108	154	189	386	204.2

Сумын нэр	Тэмбүү					Бруцеллөз					Цусан суулга				
	2005	2006	2007	2008	2008% 2007	2005	2006	2007	2008	2008% 2007	2005	2006	2007	2008	2008% 2007
Алтай															
Алтанцөгц						2									
Баяннуур				4		3	1								
Бугат															
Булган															
Буянт				2											
Дэлүүн			1				1								
Ногооннуур				6		1	1								
Сагсай															
Толбо	1	1		2		7									
Улаанхус				2		1									
Цэнгэл															
Өлгий			4	6	150.0	1						3	1	3	3 дах
Цагааннуур				4											
Дун	1	1	7	24	3.4 дах	15	3					3	1	3	3 дах

Сумын нэр	Салхин цэцэг					Нярайн цусан үжил					Хоолны хоордлого 2008
	2005	2006	2007	2008	2008% 2007	2005	2006	2007	2008	2008% 2007	
Алтай Алтанцөгц Баяннуур Бугат Булган Буянт Дэлүүн Ногооннуур Сагсай Толбо Улаанхус Цэнгэл Өлгий Цагааннуур	1					1					186
<i>Дун</i>	1					1					186

10000 мянган хүн тутмаас халдварт өвчнөөр өвчлөгчид

Сумын нэр									Үүнээс:- вирус гепатит							
	2001	2002	2003	2004	2005	2006	2007	2008	2001	2002	2003	2004	2005	2006	2007	2008
Алтай	27	43	18	15	10	15	22	55		8	5					
Алтанцөгц	25	66	17	29	26	43	23	103	9	35	6	3				
Баяннуур	25	17	23		17	11	29	60		2						
Бугат	87	92	62	25	22	26	11	83	39	42	22	11	6		3	8
Булган	3	18	7	12	8	10	21	41			2				10	4
Буянт	55	54	49	45	10	38	21	71	6	9						1
Дэлүүн	28	24	22	8	10	14	24	40	2	7	1		4		4	1
Ногооннуур	26	45	22	17	11	6	45	122	1	6	1	4				
Сагсай	10	26	30	8	15	14	14	29	4	10	8	2		2		2
Толбо	10	15	42	17	75	34	48	52	2	4	4	2		2		2
Улаанхус	41	38	18	19	10	23	43	74		7	2	1	3	2	2	16
Цэнгэл	30	18	24	22	13	22	27	147	1	2	2			1	4	96
Өлгий	207	200	143	95	102	96	95	208	60	91	67	35	20	11	14	31
Цагааннуур	86	23	31	37	7	41	21	393		11						
<i>Дун</i>	80	82	60	40	42	42	48	121	19	33	22	11	7	4	6	20



Ашиглалтанд оруулсан орон сууц
/ Хувийн /

Сумын нэр	2000	2001	2002	2003	2004	2005	2006	2007	2008
	Сууцны талбайгаар, кв.м								
Алтай	1675	2122	1505	2461	1577	2275	1082	1993	2362
Алтанцөгц	210	455	275	1050	660	845	620	1230	400
Баяннуур	55	490	240		790	1776	1158	630	692
Бугат	410	294	355	200	145	75	107	360	349
Булган	610	1773	1598	2120	1905	1876	781	1723	1715
Буянт	160	375	496	218	406	220	260	480	340
Дэлүүн	800	1222	1166	1006	600	2080	1950	2919	520
Ногооннуур	482	874	610		1940	1371	2392	2690	3311
Сагсай	800	2009	1388	732	1660	550	704.5	1550	1554
Толбо	1628	1769.1	1299	1169	1676	736.2	1155	2444	1152
Улаанхус	90	426	275	344	1226	546	1420	850	446
Цэнгэл	1136	4460	1208	2539	925	1134	1865	970	1228
Өлгий	1845	1927	4800	2685	4939	2780	2683	4707	12098
Дүн	9901	18196	15215	14524	18449	16264	16177	22546	26167

Төрийн өмчийн орон сууц

	2000	2001	2002	2005	2006	2007
	Сууцны талбайгаар, кв.м					
Бүгд	2700		220	96	180	631

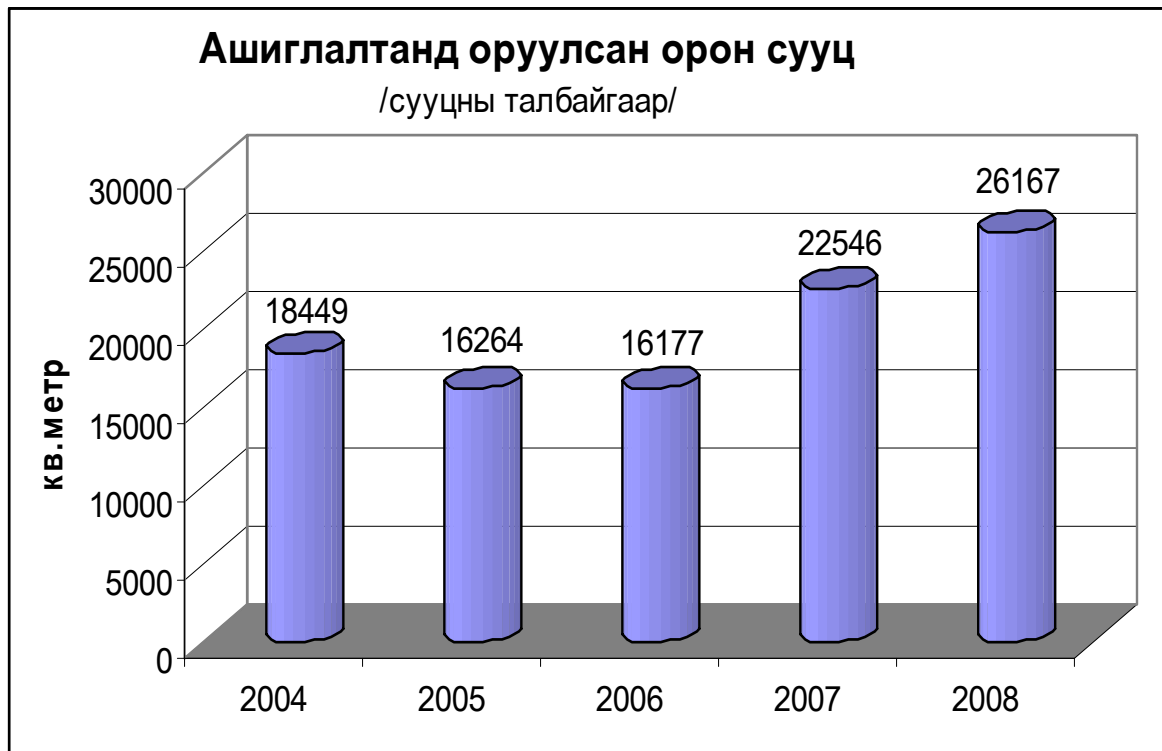

Бүртгэгдсэн гэмт хэргийн тоо , сумаар

№	Сумын нэр	2000	2003	2004	2005	2006	2007	2008	$\frac{2008\%}{2007}$
1	Алтай	8	4	4	5	8	6	8	133.3
2	Алтанцөгц	10	7	6	4	6	13	16	123.1
3	Баяннуур	18	21	14	11	5	15	17	113.3
4	Бугат	11	8	5	4	10	18	20	111.1
5	Булган	7	10	2	8	4	10	7	70.0
6	Буянт	11	12	6	7	5	13	9	69.2
7	Дэлүүн	3	7	11	7	8	8	13	162.5
8	Ногооннуур	22	19	10	9	16	24	22	91.7
9	Сагсай	11	6		3	3	12	14	116.7
10	Толбо	7	2	1	5	2	6	10	166.7
11	Улаанхус	20	13	3	7	12	18	25	138.9
12	Цэнгэл	7	4	8	5	6	15	5	33.3
13	Өлгий	100	76	49	69	148	186	190	102.2
14	Цагааннуур	18	10	4	1	2	7	9	128.6
	<i>Дун</i>	253	199	123	145	235	351	365	104.0

Бүртгэгдсэн гэмт хэргийн тоо , төрлөөр

Хэргийн төрөл	2000	2003	2004	2005	2006	2007	2008	$\frac{2008\%}{2007}$
Хүн амны хэрэг		4	1	1	1	3	2	66.7
Хүчингийн хэрэг	4	4	3	3	3	3	3	100.0
Танхайн хэрэг	44	33	11	7	14	29	15	51.7
Иргэдийн өмчийн хулгай	127	93	63	52	129	103	62	60.2
Дээрэм	3	1	1	2	1	5	1	20.0
ААН-ийн өмчийн хулгай	3	5	4	10	10	9	33	366.7
Зам тээврийн хэрэг	13	8	8	4				
Гал түймрийн хэрэг								
Цэргийн гэмт хэрэг	3	1	1					
Иргэний ЭМ-ийн эсрэг хэрэг	21	19	20	17	46	122	154	126.2
Албан тушаалын хэрэг	2							
Бусад	33	31	11	49	31	77	95	123.4
<i>Бүгд</i>	253	199	123	145	235	351	365	104.0
<i>Эрүүлжүүлэгдсэн</i>	1147	1337	1148	1093	727	910	761	83.6

Аж ахуйн нэгж, байгууллагын тоо

/ Эдийн засгийн үйл ажиллагааны салбараар /

Салбар	2003	2004	2005	2006	2007	2008
Бүгд	787	867	708	543	1142	642
Хөдөө аж ахуй, ан агнуур, ойн аж ахуй, загас барилт	54	61	60	56	98	62
Уул уурхай, олборлох үйлдвэр	12	16	14	2	20	3
Боловсруулах үйлдвэр	109	126	107	25	148	39
Цахилгаан, хий үйлдвэрлэл, усан хангамж	5	6	6	5	8	5
Барилга	25	28	31	21	56	22
Бөөний болон жижиглэн худалдаа, гэр ахуйн барааны засварлах үйлчилгээ	241	267	180	142	368	165
Зочид буудал, зоогийн газар	26	30	25	21	42	24
Тээвэр, агуулахын аж ахуй, холбоо	24	24	16	15	33	18
Санхүүгийн гүйлгээ хийх	15	17	17	5	28	6
Үл хөдлөх хөрөнгө, түрээс, бизнесийн үйл ажиллагаа	28	31	24	15	41	22
Төрийн удирдлага, батлан хамгаалах, албан журмын нийгмийн даатгалын үйл ажиллагаа	66	71	40	36	75	45
Боловсролын салбарын үйл ажиллагаа	72	74	74	68	81	63
Эрүүл мэнд, нийгмийн халамжийн үйл ажиллагаа	76	79	77	60	98	77
Нийгэм, бие хүнд үзүүлэх бусад үйлчилгээ	34	37	37	72	46	91

Аж ахуйн нэгж, байгууллагын тоо

/ сум дүүрэг, үйл ажиллагаа эрхлэлтээр /

Сумын нэр	Бүгд	Үүнээс:				
		Үйл ажиллагаа явуулж байгаа	Үйл ажиллагаа явуулаагүй	Үүнээс:		
				Эхлээгүй	Түр зогсоосон	Бүрэн зогсоосон
Алтай	18	14	4		2	
Алтанцөгц	20	18	2		1	
Баяннуур	24	24				
Бугат	9	9				
Булган	17	12	5		2	2
Буянт	16	14	2	1	1	
Дэлүүн	34	28	6			1
Ногооннуур	26	18	8	1	3	
Сагсай	19	15	4		1	1
Толбо	20	17	3	3		
Улаанхус	21	19	2		2	
Цэнгэл	28	25	3			
Өлгий	390	300	90	15	45	16
Бүгд	642	513	129	20	57	20

Үйл ажиллагаа явуулж байгаа аж ахуйн нэгж, байгууллагын тоо

/ сум дүүрэг, хариуцлагын хэлбэрээр /

Сумын нэр	Бүгд	Хувьцаат компани	Хязгарлагдмал хариуцлагатай компани	Бүх гишүүд нь бүрэн хариуцлагатай нөхөрлөл	Зарим гишүүд нь бүрэн хариуцлагатай нөхөрлөл	Төрийн өмчийн үйлдвэрийн газар	Хоршоо	Орон нутгийн өмчит үйлдвэрийн	Төсөвт байгууллага	Төрийн бус байгууллага
Алтай	14			1	4		4		5	
Алтанцөгц	18				1		5		4	8
Баяннуур	24		2				12		10	
Бугат	9		2		2		1		4	
Булган	12		2	1			1		8	
Буянт	14		1				8		5	
Дэлүүн	28			1			16		7	4
Ногооннуур	18	1					4		13	
Сагсай	15		2	1			5		7	
Толбо	17		2		1		9		5	
Улаанхус	19		1				7		9	2
Цэнгэл	25				1		16		7	1
Өлгий	300	6	96	11	22	2	45	4	66	48
Дүн	513	7	108	15	31	2	133	4	150	63

Үйл ажиллагаа явуулж байгаа аж ахуйн нэгж, байгууллагын тоо

/ Эдийн засгийн салбарын ангилал, сум, дүүрэгээр /

Сумын нэр	ААНБ-ын тоо -Бүгд	Үүнээс:													
		Хөдөө аж ахуй, ан агнуур, ойн аж ахуй, загас барилт	Уул уурхай, олборлох үйлдвэр	Боловсруулах үйлдвэр	Цахилгаан, хий үйлдвэрлэл, усан хангамж	Барилга	Бөөний болон жижиглэн худалдаа, гэр ахуйн барааны засварлах үйлчилгээ	Зочид буудал, зоогийн газар	Тээвэр, агуулахын аж ахуй, холбоо	Санхүүгийн гүйлгээ хийх	Үл хөдлөх хөрөнгө, түрээс, бизнесийн үйл ажиллагаа	Төрийн удирдлага, батлан хамгаалах, албан журмын нийгмийн даатгалын үйл ажиллагаа	Боловсролын салбарын үйл ажиллагаа	Эрүүл мэнд, нийгмийн халамжийн үйл ажиллагаа	Нийгэм, бие хүнд үзүүлэх бусад үйлчилгээ
Алтай	14	1	1			2	1			1		1	2	5	
Алтанцөгц	18	3										2	2	3	8
Баяннуур	24	9				2			1			2	4	5	1
Бугат	9					3						2	1	3	
Булган	12	1				1				1		2	4	3	
Буянт	14					5	1		1			2	2	3	
Дэлүүн	28	3				8			1	1		2	3	5	5
Ногооннуур	18	4				1						2	7	2	2
Сагсай	15	4				2						2	3	3	1
Толбо	17	1				3						2	2	9	
Улаанхус	19	5				2						2	4	3	3
Цэнгэл	25	6				5			1			2	4	6	1
Өлгий	300	4	2	20	4	19	75	17	15	1	17	22	24	20	60
Дүн	513	41	2	21	4	19	109	19	15	5	20	45	62	70	81

**Амьжиргааны доод түвшин, / бүс нутгаар/
төг**

	2001	2002	2003	2004	2005	2006	2007	2008
Баруун	18200	19200	19500	20200	23200	37000	54700	94300
Зүүн	19900	20200	20500	21200	25000	34800	51800	85100
Төв	19300	19700	19800	20600	22300	39000	56700	90800
Хангайн	18200	19100	19900	20600	22600	38300	54600	89000
Улаанбаатар	23600	24600	25300	26500	30000	42800	60100	94800

Ядуурлын үндсэн үзүүлэлтүүд

	Ядуурлын хамралтын хүрээ	Ядуурлын гүнзгийрэлт	Ядуурлын мэдрэмж
Улсын дундаж	32.2	10.1	4.5
Үүнээс: хөдөө	37.0	11.9	5.3
Бүс нутгаар			
-Баруун бүс	38.7	12.1	5.4
-Хангайн бүс	37.7	11.7	5
-Төвийн бүс	34.0	11.9	5.7
-Зүүн бүс	36.5	13.3	6.3
-Улаанбаатар	20.4	5.1	2.2
Сууршилаар:			
-Аймгийн төв	36.1	12.4	5.7
-Сумын төв	37.3	12.5	5.8
-Хөдөө	36.8	11.2	4.9

**Жишсэн нэг хүнд ноогдох хүнсний зарим бүтээгдэхүүний
улсын дундаж хэрэглээ**

Хүнсний бүтээгдэхүүн	Улсын дундаж				Хөдөөгийн ерхийн			
	2004	2005	2006	2007	2004	2005	2006	2007
Мөх, махан бүтээгдэхүүн	7.9	8.3	8.1	7.6	9.9	10.5	10.0	8.9
Сүү, сүүн бүтээгдэхүүн	11.5	11.7	12.1	12.3	19.0	20.4	19.4	18.6
Цэцгийн тос	0.2	0.3	0.3	0.4	0.1	0.4	0.2	0.2
Гурил, гуриган бүтээгдэхүүн	8.8	9.9	10.0	10.7	8.8	9.3	9.5	10.4
Будраа	1.5	2.2	2.0	1.9	1.4	2.1	1.7	1.9
Чихэр сахрын зүйлс	1.0	1.4	1.2	1.7	1.0	1.5	1.2	1.8
Өндөг, ширхэг	1.3	1.6	1.2	1.9	0.3	1.0	0.2	0.4
Төмс, хүнсний ногоо	4.2	5.7	5.3	5.3	2.3	3.9	3.3	3.5
Жимс, жимсгэнэ	0.5	1.0	0.5	0.7	0.3	0.9	0.3	0.5
Ургамлын болон өөхөн тос	0.7	1.0	0.7	0.6	0.7	1.1	0.8	0.6

Нэг өрхийн сарын дундаж нийт болон мөнгөн орлого,

Орлогын төрөл	оны үнээр							
	Улсын дундаж				Хөдөөгийн өрхийн			
	2004	2005	2006	2007	2004	2005	2006	2007
Нийт орлого	185989	172017	200179	263681	201196	162495	207588	254090
Мөнгөн орлого	144127	150208	173477	239179	127008	131334	174402	205758
Цалин	54653	66679	75730	105058	24808	23321	40725	53522
Тэтгэвэр, тэтгэмж	15376	17745	22822	40205	13445	14410	20488	38983
Өрхийн үйлдвэрлэл, үйлчилгээний орлого	39723	52443	60032	72019	62340	84930	98116	96234
Бусад	7647	13341	14893	21897	6882	8673	15073	17019
Бусдаас үнэгүй авсан	7306	6268	4282	8134	6551	4117	3958	8676
Өөрийн хувийн аж ахуйгаас бэлтгэсэн хүнсний зүйлс	34556	15541	22420	16368	67638	27044	29228	39656

Нэг өрхийн сарын дундаж нийт зарлага, оны үнээр

Орлогын төрөл	оны үнээр							
	Улсын дундаж				Хөдөөгийн өрхийн			
	2004	2005	2006	2007	2004	2005	2006	2007
Өрхийн нийт зарлага- Бүгд	182630	194078	228172	292488	186250	162479	211644	266768
1.Мөнгөн зарлага - Бүгд	140768	171865	201470	267986	112061	130691	178458	218436
Хүнсний зүйлийн зарлага	56665	59305	69293	92480	36307	36876	49836	69884
Хүнсний бус барааны үйлчилгээний зарлага	80496	107913	126380	170310	71874	89795	122017	143792
Хадгаламжийн кассанд	1118	1391	1174	1289	1612	1115	1521	1133
Бусдад өгсөн бэлэг тусламж	2489	3256	4623	3907	2268	2905	5084	3627
2. Бусдаас үнэгүй авсан - Бүгд	7306	6672	4282	8134	6551	4744	3958	8676
Хүнсний зүйлийн зарлага	3543	3162	3356	3775	3953	3037	3289	5556
Хүнсний бус бараа үйлчилгээний зарлага	3763	3510	926*	4359	2598	1707	669*	3120
3.Өөрийн хувийн аж ахуйгаас бэлтгэсэн хүнсний зүйлс	34556	15541	22420	16368	67638	27044	29228	39656

**Жишсэн нэг хүний хоногт хэрэглэсэн хүнсний зүйлийн илчлэг,
найрлага**

	Улсын дундаж				Хөдөөгийн өрхийн			
	2004	2005	2006	2007	2004	2005	2006	2007
Илчлэг, ккал	2553.9	2881.9	2818.4	2874.2	2750.2	3065.2	3013.9	3034
Уураг, гр	101.4	106.1	104.4	102.9	115.1	130.5	119.7	115.5
Өөх тос, гр	84.4	106.3	99.1	93.1	107.0	139.7	120.1	105.3
Нүүрс ус, гр	329.0	369.7	358.0	386.8	312.6	358.6	342.8	385.5

Агаарын температурын олон жилийн горимтой сүүлийн жилүүдийн ажиглалтын харьцуулалт

Станцын харуулын нэр	Жилийн дундаж температур С				Үнэмлэхүй бага температур С				Үнэмлэхүй их температур С			
	Олон жил-ийн	2006 оны	2007 оны	2008 оны	Олон жил-ийн	2006 оны	2007 оны	2008 оны	Олон жил-ийн	2006 оны	2007 оны	2008 оны
Алтай	-3.4	-0.5	-11.8	-2.4	-41.5	-43.9	-36.4	-39.0	29.2	32.0	28.9	26.0
Дэлүүн	-1.8	-1.2	-17.8	-1.7	-43.4	-43.1	-35.7	-38.0	29.3	-	26.2	28.0
Толбо	-1.7	2.0	0.8	0	-40.6	-41.8	-31.7	-41.0	31.0	24.0	29.2	30.0
Булган	-1.3	-0.4	3.4	-0.1	-37.9	-40.5	-28.1	-34.0	29.3	29.0	28.7	28.0
Буянт	0.2	4.6	0.4	1.7	-36.4	-35.0	-37.7	-31.0	37.0	27.0	28.4	29.0
Цэнгэл	-1.9	0.2	13.1	-1	-43.2	-42.0	-36.9	-41.0	38.7	27.0	28.5	29.0
Улаанхус	-0.5	1.1	10.8	1.7	-43.2	-44.5	-32.8	-35.0	34.3	24.0	32.5	31.0
Сагсай	-1.8	0.4	22.3	0.7	-47.9	-46.0	-27.9	-35.0	40.2	26.0	30.9	31.0
Өлгий	0.1	2.1	0.8	2.1	-39.8	-37.9	-34.7	-31.0	39.0	32.0	30.9	34.0
Ногооннуур	0.2	1.1	18.2	1.3	-41.0	-42.9	-35.1	-34.0	35.0	32.0	32.0	33.0
Баяннуур	0.8	2.2	0.9	1.4	-44.5	-44.6	-35.0	-38.0	33.5	32.0	33.4	34.0

Хуртундасныхэмжээ , мм-ээр

Станцын харуулын нэр	Жилийн дундаж температур С				Дулаан үеийн дундаж				Хүйтэн үеийн дундаж			
	Олон жил-ийн	2006 оны	2007 оны	2008 оны	Олон жил-ийн	2006 оны	2007 оны	2008 оны	Олон жил-ийн	2006 оны	2007 оны	2008 оны
Алтай	104.0	121.3	114.0	128.0	99.9	109.2	23.0	8.6	4.1	12.1	9.1	13.3
Дэлүүн	86.6	75.0	193.0	115.2	84.0	65.3	35.0	10.0	2.6	9.7	15.8	13.4
Толбо	50.1	29.0	150.0	43.0	45.3	27.2	29.0	11.3	4.8	1.6	12.1	11.3
Булган	92.1	102.0	110.0	114.9	84.1	80.7	3.0	11.4	8.0	21.3	10.7	8.7
Буянт	113.3	50.5	42.0	35.7	110.0	50.1	33.0	12.7	3.3	0.4	0.9	9.2
Цэнгэл	94.3	105.5	68.0	70.0	88.9	88.7	10.0	11.6	5.4	16.8	5.8	13.4
Улаанхус	50.1	74.8	110.0	59.1	47.3	67.3	14.0	13.2	2.8	7.5	9.6	10.0
Сагсай	111.1	105.2	163.0	65.0	102.9	97.0	20.0	12.8	8.2	8.2	14.3	11.4
Өлгий	100.2	118.5	88.0	107.6	95.1	108.4	30.0	13.2	5.1	10.1	5.8	8.9
Ногооннуур	68.6	56.6	83.0	57.1	65.9	51.7	5.0	13.5	2.7	4.9	7.8	10.9
Баяннуур	94.9	61.7	191.0	71.1	90.1	58.1	43.0	15.1	4.8	3.6	14.8	12.3

Шашны сургуульд суралцагсдын тоо

	2000	2001	2002	2003	2004	2005	2006	2007	2008
Ислам	333	318	373	350	479	592	720	642	628
Будда						3			
Бүгд	333	318	373	350	479	595	720	642	628

Шашны сургуульд суралцагсдын тоо, насны ангиллаар

Насны ангилал	Шашны сургууль дацанд суралцагчдын тоо								
	2000	2001	2002	2003	2004	2005	2006	2007	2008
Бүгд	333	318	373	350	479	596	720	642	628
8 нас	13	5	17	11	4	8			
9-12 нас	87	65	70	66	129	89	100	20	34
13-15 нас	151	122	159	152	226	182	260	207	189
16 наснаас дээш	82	126	127	121	120	317	360	415	405

Насны ангилал	Гэрээр ном заалгадаг хүүхдийн тоо								
	2000	2001	2002	2003	2004	2005	2006	207	2008
Бүгд	52	48	15	30	0	41	9	21	2
8 нас	13								
9-12 нас	15	1	15	30		1	1		
13-15 нас	17	14				2			
16 наснаас дээш	7	33				38	8	21	2

Сүм хийдийн тоо, шашны төрлөөр

	2000	2001	2002	2003	2004	2005	2006	2007	2008
Ислам	19	17	19	21	21	25	24	20	20
Будда						1	1	2	2
Бүгд	19	17	19	21	21	26	25	22	22

Ажиллагсдын тоо

	2000	2001	2002	2003	2004	2005	2006	2007	2008
Ислам	89	84	75	81	80	97	95	89	64
Будда						2	3	2	
Бүгд	89	84	75	81	80	99	98	91	64

Хурлын лам нар, шашны төрлөөр

	2000	2001	2002	2003	2004	2005	2006	2007	2008
Ислам	35	37	34	38	39	41	41	35	23
Будда						2	2	2	
Бүгд	35	37	34	38	39	43	43	37	23